



**Gara a procedura aperta per l'affidamento dei servizi attinenti l'architettura e l'ingegneria, relativi alla Progettazione definitiva della linea SIR 2 e del sistema SMART.**

**(Intervento finanziato dall'Unione Europea-NextGenerationEU)**

**CIG: 91114026C9 CUP: H94I19000130004**

### **VERBALE DI RICEVIMENTO OFFERTE**

L'anno 2022 il giorno 03 del mese di maggio alle ore 10.00, il sottoscritto ing. Diego Galiazzo in qualità di Responsabile Unico del Procedimento dei servizi in oggetto, assistito dalla Responsabile Ufficio Acquisti e Appalti Renata Munaro e dalle impiegate dell'Ufficio Acquisti e Appalti Sabrina Maniero e Sara Magrotti procedono come da disciplinare di gara all'apertura della gara avvalendosi della piattaforma Net4market.

Si riscontra che sono pervenuti n. 5 plichi di offerta da n. 5 R.T.I. e precisamente:

1 – R.T.I. costituendo 3TI PROGETTI ITALIA – INGEGNERIA INTEGRATA SPA (Capogruppo) / PINI GROUP SRL (Mandante) / R.P.A. SRL (Mandante) / SYSTEMATICA srl (Mandante) / S.I.I.P. srl (Mandante) / HMR Ambiente srl (Mandante)

2 – R.T.I. costituendo AECOM INOCSA S.L.U. (Sede legale Madrid Spagna – Capogruppo) / AECOM URS ITALIA SPA (Mandante) / AECOM LIMITED (Sede legale Londra – Regno Unito Mandante) / LOMBARDI INGEGNERIA SRL (Mandante) / AEGIS SRL Cantarelli & Partners (Mandante) / SOGEN SRL (Mandante)

3 – R.T.I. costituendo ITALFERR SPA (Capogruppo) / ERREGI SRL (Mandante) / E.T.S. SPA (Mandante) / SDA PROGETTI Associazione Professionale Ingegneri (Mandante)

4 – R.T.I. costituendo MM SPA (Capogruppo) / E-FARM ENGINEERING & CONSULTING SRL (Mandante) / INGEROP CONSEIL & INGENIERIE (Sede legale Rueil Malmaison – Francia Mandante) / INGEROP T3 S.L.U. (Sede Legale Madrid Spagna Mandante) / PARALLAB SRL (Mandante) / STUDIO DI GEOLOGIA FEDERICO PIZZIN (Mandante)

5 – R.T.I. costituendo SYSTRA-SOTECNI SPA (Capogruppo) / ARCHITECNA ENGINEERING SRL (Mandante) / NET ENGINEERING SRL (Mandante) / RINA CONSULTING SPA (Mandante) / STUDIO NOVARIN SAS DI NOVARIN ALBERTO & C. (Mandante)

Così come previsto dal Disciplinare di Gara al punto 19 Svolgimento delle operazioni di gara "tenuto conto che la presente procedura si svolge con l'inversione procedimentale di cui all'art. 133, c. 8, D.lgs. 50/16, il Responsabile del procedimento, dopo la scadenza del termine di presentazione delle offerte, accederà alla piattaforma Net4market e procederà all'estrazione della sola domanda di partecipazione presentata dai concorrenti, al fine di dar corso alla nomina della Commissione giudicatrice nel rispetto di quanto disposto dall'art. 77, c. 6, D.lgs. 50/16", si

procede per i R.T.I. all'estrazione della domanda di partecipazione, che vengono allegate al presente verbale all. da 1 a 5.

Successivamente alla nomina della Commissione di Gara, si procederà all'estrazione della documentazione tecnica e alla sua consegna alla Commissione appositamente nominata, per gli adempimenti conseguenti.

IL RESPONSABILE UNICO DEL PROCEDIMENTO  
Diego Galiazzo

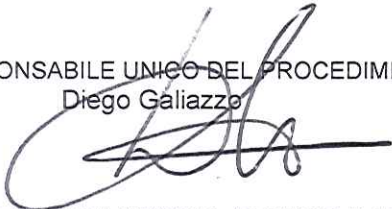

LA RESPONSABILE UFFICIO ACQUISTI E APPALTI  
Renata Munaro



L'IMPIEGATA DELL'UFFICIO ACQUISTI E APPALTI  
Sabrina Maniero

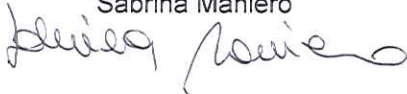

L'IMPIEGATA DELL'UFFICIO ACQUISTI E APPALTI  
Sara Magrotti

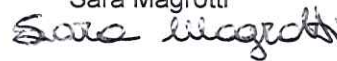

- All. 1: Domanda di partecipazione RTI 1
- All. 2: Domanda di partecipazione RTI 2
- All. 3: Domanda di partecipazione RTI 3
- All. 4: Domanda di partecipazione RTI 4
- All. 5: Domanda di partecipazione RTI 5

Padova, - 3 MAG. 2022

Prot . 3235

## ALLEGATO 1

### DOMANDA DI PARTECIPAZIONE

**OGGETTO: Procedura aperta per appalto integrato per l'affidamento della progettazione definitiva della linea tranviaria di Padova SIR 2 e del sistema SMART CIG 91114026C9 CUP H94119000130004**

Si chiede di partecipare alla gara in oggetto nella seguente forma (*opzionare apponendo un segno sull'ipotesi che interessa*):

#### ~~FORMA SINGOLA~~

- ~~professionista singolo~~
- ~~studio professionale associato composto dai seguenti associati: \_\_\_\_\_~~
- ~~società di professionisti~~
- ~~società di ingegneria~~
- ~~consorzio stabile~~

#### FORMA ASSOCIATA

- raggruppamento temporaneo
- ~~consorzio ordinario~~
- ~~GEIE~~
- ~~aggregazione di rete~~

~~In caso di partecipazione in forma singola (ossia NON in forma di raggruppamento temporaneo, consorzio ordinario, aggregazione di imprese di rete, GEIE), il concorrente fornisce di seguito i dati identificativi dell'operatore economico (denominazione, codice fiscale, sede, numero dipendenti\*):~~

\_\_\_\_\_

In caso di partecipazione **in forma associata** (raggruppamento temporaneo, consorzio ordinario, aggregazione di imprese di rete, GEIE) il concorrente fornisce di seguito i dati identificativi (denominazione, codice fiscale, sede, numero dipendenti\*) e il ruolo di ciascun componente (mandataria/mandante; capofila/consorziata):

- **3TI PROGETTI ITALIA – INGEGNERIA INTEGRATA S.p.A. (capogruppo)** con sede legale in Roma – Via delle Sette Chiese n. 142, cap 00145, tel. 06/55301518, fax. 06/55301522, e-mail [gare@3tiprogetti.it](mailto:gare@3tiprogetti.it) P.E.C. [3tiprogetti@legalmail.it](mailto:3tiprogetti@legalmail.it), Codice Fiscale, Partita I.V.A. e numero di iscrizione del registro delle imprese di Roma 07025291001, n. REA 1005043, capitale sociale euro 3.000.000 = (tre milioni/00) i.v., certificata UNI EN ISO 9001:2015 con registrazione n. IT307893-1, UNI EN ISO 14001:2015 con registrazione n. IT290790 ed ISO 45001-2018 n. IT299273 rilasciate dall'Ente Certificatore Bureau Veritas Italia S.p.A., rappresentata dall'Ing. Alfredo Ingletti, nato a Roma il 4 gennaio 1965, Codice Fiscale NGLLRD65A04H501Y, residente in Roma via G. Cesare Cordara n. 4, in qualità di Presidente del Consiglio di Amministrazione, Legale Rappresentante e Direttore Tecnico della società; N. DIPENDENTI 10
- **PINI GROUP S.r.l. (Mandante)**, con sede legale e operativa in Lomazzo (CO) via Cavour n. 2 CAP 22074, IT, tel 02 36714418, fax 02 36714423, email [italia@pini.group](mailto:italia@pini.group) PEC [pinigroup.it@legalmail.it](mailto:pinigroup.it@legalmail.it) Codice Fiscale, Partita IVA e numero di iscrizione al Registro delle Imprese di Como 03516790130 con Numero REA CO-319032, capitale sociale euro 100.000,00 (centomila certificata UNI EN ISO 9001:2015 con registrazione n. 1672 rilasciata dall'Ente Certificatore ICQM, UNI EN ISO 14001:2015 con registrazione n. 3903420 ed ISO 45001-2018 n. 3903420 (versione 2) rilasciate dall'Ente Certificatore LL-C Certification – Czech Republic a.s., rappresentata dall'ing. Andrea Polli, nato a Milano (MI) il 10/11/1970, e residente in Roma (RM)

00136 via Mario Montefusco n. 3, IT, Codice Fiscale PLLNDR70S10F205F, nella qualità di Consigliere Delegato legittimato a rappresentare legalmente la Società; N. DIPENDENTI 38

- **RPA s.r.l. (Mandante)** con sede in Perugia, Strada del Colle, n. 1/a, cap 06132, tel 075 518631, fax 075 5177182, e-mail [gare@rpapg.it](mailto:gare@rpapg.it), PEC [rpapg@pec.it](mailto:rpapg@pec.it), Codice Fiscale, Partita I.V.A. e numero di iscrizione del registro delle imprese di Perugia 02776790541, n. REA 240287, capitale sociale euro 2.500.000,00 = (due milioni cinquecento mila/00) i.v, certificata UNI EN ISO 9001:2015 con registrazione n. 194-A, UNI EN ISO 14001:2015 con registrazione n. 194 – E rilasciate dall'Ente Certificatore Kiwa Cermet Italia SpA ed ISO 45001-2018 n. 8515A rilasciata dall'Ente Certificatore CVI, rappresentata dall' Arch. Maurizio Cirimbilli, nato a Perugia il 01/03/1954, Codice Fiscale CRMMRZ54C01G478S, residente in Solomeo di Corciano (PG) via Montefrondoso n. 1, in qualità di Legale Rappresentante in quanto Amministratore Delegato della società; N. DIPENDENTI 37
- **SYSTEMATICA S.r.l. (mandante)** con sede legale in Milano – Via Lovanio n. 8, cap 20121, tel. 02.6231191, fax. 02.62311950, e-mail [proposals@systematica.net](mailto:proposals@systematica.net) P.E.C. [systematica@pec.it](mailto:systematica@pec.it), Codice Fiscale, Partita I.V.A. e numero di iscrizione del registro delle imprese di Milano Monza Brianza Lodi 03040720165, n. REA MI-1747318, capitale sociale euro 100.000,00= (centomila) i.v., certificata UNI EN ISO 9001:2015 con registrazione n. 1115760 ed UNI EN ISO 14001:2015 con registrazione n. 2116874 rilasciate dall'Ente Certificatore Intertek Italia S.p.A. (Organismo accreditato da ACCREDIA), rappresentata dall'Arch. Giovanni Massimo Bottini, nato a Milano (MI) il 01/02/1959, Codice Fiscale BTTGNN59B01F205N, residente in Milano (MI) viale Piave n. 4, in qualità di Presidente del Consiglio di Amministrazione, Amministratore Delegato e Legale Rappresentante della società; N. DIPENDENTI 2
- **S.I.I.P S.r.l. Servizi Ingegneria Innovativa Personalizzati (mandante)** con sede legale in Napoli – via Toledo n.156, cap 80134, tel. 08119133703, e-mail [gare@siipsrl.it](mailto:gare@siipsrl.it) e-mail (PEC) [siipsrl@pec.it](mailto:siipsrl@pec.it) Codice Fiscale, Partita I.V.A. e numero di iscrizione del registro delle imprese di Napoli 04429900758, n REA 867479 capitale sociale 20.000,00 ,= (ventimila), certificata UNI ISO 9001:2015 con numero 161602-2014-AQ-ITA-ACCREDIA, UNI ISO 14001:2015 con numero 10000510645-MSC-ACCREDIA-ITA, UNI ISO 45001:2018 con numero 0000515167-MSC-ACCREDIA-ITA e SA 8000:2014 con numero 10000510456-MSC-SAAS-ITA dell'Ente Certificatore DNV GL - Business Assurance, rappresentata dall' ing. Enrico Franco, nato a Napoli il 2 gennaio 1966, Codice Fiscale FRNNRC66A02F839S, residente in Napoli via Toledo n.156, in qualità di Legale Rappresentante, Amministratore e Socio Unico della società; N. DIPENDENTI 26
- **HMR Ambiente S.r.l. (mandante)** con sede legale in Padova– Piazzale Stazione n. 7, cap 35131, tel. 049/8763688, fax. 049/8763288, e-mail [gare@hmr.it](mailto:gare@hmr.it) P.E.C. [hmrambientesrl@legalmail.it](mailto:hmrambientesrl@legalmail.it), Codice Fiscale, Partita I.V.A. e numero di iscrizione del registro delle imprese di Padova 05075330281, n. REA 441025, capitale sociale euro 10.000.= (diecimilaeuro/00) i.v., certificata UNI EN ISO 9001:2015 con registrazione n. 4410017410071-01, UNI EN ISO 14001:2015 con registrazione n. 4410417410071-01 ed ISO 45001-2018 n. 4412617410071-01 rilasciate dall'Ente Certificatore TUV Nord Cert GhmB, rappresentata dall'Ing. Marco Ceschi, nato a Cuneo il 27 agosto 1953, Codice Fiscale CSCMRC53M27D205U, residente in Padova via Adria n. 14/c, in qualità di Amministratore Unico, Legale Rappresentante e Direttore Tecnico della società; . DIPENDENTI 4

~~Il consorzio stabile (a prescindere che partecipi in forma singola o in forma associata) dovrà indicare di seguito i dati identificativi (denominazione, codice fiscale, sede, numero dipendenti\*) del consorzio o dei consorziati per cui concorre alla gara (si fa presente che la mancata indicazione di alcun consorzio per il quale il consorzio stabile concorre, verrà intesa come manifestazione di volontà del consorzio di eseguire direttamente il contratto con la propria organizzazione d'impresa):~~

---

Si dichiara, inoltre, quanto seguente

1) che i professionisti personalmente responsabili di cui all'art. 24, c. 5, D.lgs. 50/16 che espletteranno l'incarico (gruppo di lavoro) sono i seguenti (riportare di seguito i dati identificativi dei professionisti con la specificazione delle rispettive qualificazioni professionali, estremi iscrizione all'albo professionale): **SI RIMANDA ALLA TABELLA ALLEGATA, CONTENENTE IL GRUPPO DI LAVORO COMPLETO**

- Progettista esperto in integrazione tra le progettazioni specialistiche, con competenze ferroviarie/tramviarie, Responsabile del gruppo di progetto (responsabile dell'integrazione tra le varie prestazioni specialistiche ai sensi dell'art. 24, c. 5, D.lgs. 50/16) \_\_\_\_\_

- Progettista esperto in sistemi di trasporto a guida vincolata di tipo tramviario \_\_\_\_\_

- Progettista esperto in studi trasportistici e piani del traffico \_\_\_\_\_

- Progettista esperto in progettazione stradale/infrastrutturale e riqualificazione urbana \_\_\_\_\_

- Progettista esperto in progettazione idraulica e idrologica \_\_\_\_\_

- Progettista esperto in progettazione edile e strutturale \_\_\_\_\_

- Progettista esperto in progettazione impianti di trazione elettrica e impianti speciali \_\_\_\_\_

- Progettista esperto in progettazione impianti tecnologici (informatica, automazioni, sistemi e di reti di telecomunicazione, e segnalamento) \_\_\_\_\_

- Progettista esperto in piani di coordinamento e sicurezza, abilitato ai sensi dell'art. 98 d.Lgs n.81/2008 \_\_\_\_\_

- Geologo esperto \_\_\_\_\_

che partecipa nella seguente forma (indicare la forma di partecipazione tra quelle specificate al punto 7.1, lett. e del Disciplinare di gara)\*\* \*

---

---

- Progettista esperto in acustica, vibrazioni e in studi di impatto ambientale

---

---

---

---

- Architetto/archeologo esperto in belle arti, paesaggio e archeologia

---

---

---

---

- Professionista antincendio iscritto nell'elenco del Ministero dell'interno ai sensi dell'art. 16 del d.lgs. 139 del 8 marzo 2006

---

---

---

---

- Bim Manager in possesso della relativa Certificazione rilasciata da Organismo Accreditato

---

---

---

---

- Progettista esperto in stazioni e fermate

---

---

2) (solo per le società di ingegneria) che i direttori tecnici di cui all'art. 3 d.m. 263/16, sono i seguenti (riportare di seguito i dati identificativi del direttore tecnico):

CAPOGRUPPO 3TI ITALIA S.p.A.

1. ing. Giovanni Maria CEPPAROTTI, nato a Roma il 11/01/1955, C.F. CPPGNN55A11H501Y, residente a Viterbo Via S. Anna n. 21/C, laureato in Ingegneria Civile Edile, abilitato all'esercizio della professione ed iscritto all'Ordine degli Ingegneri della Provincia di Viterbo al n. 392 dal 16/11/1989; in possesso dei requisiti di cui all'art. 98 D.Lgs. 81/2008
2. ing. Alfredo INGLETTI, nato a Roma il 4/1/1965, residente a Roma via G. Cesare Cordara n. 4, laureato in Ingegneria Civile Edile, abilitato all'esercizio della professione ed iscritto all'Ordine degli Ingegneri della Provincia di Roma, al n. 16300 dal 06/11/1991;
3. ing. Stefano Luca POSSATI, nato a Roma il 6/5/1964, residente a Roma via Dante de Blasi n. 21/A, laureato in Ingegneria Civile, abilitato all'esercizio della professione ed iscritto all'Ordine degli Ingegneri della Provincia di Roma al n. 20809 dal 14/06/1999 (ex Pesaro dal 10/02/1992);
4. Ing. Michele AMERIO, nato a Losanna l'11/06/1980, residente in Roma, Via Achille Mauri n. 8, CAP 00135, Codice Fiscale MRAMHL80H11Z133S, Laureato in Ingegneria Edile - Architettura, abilitato alla professione di Ingegnere ed iscritto all'ordine degli Ingegneri della Provincia di Roma, al n. A29365 dal 26/03/2008;
5. Ing. Maria Teresa Navarra, nata a Viggianello (PZ) il 07/07/1973, residente a Roma, Via Arcinazzo Romano n. 33, CAP 00171, Codice Fiscale NVRMTR73L47L873Z, Laureato in Ingegneria Edile, abilitata alla professione di Ingegnere ed iscritta all'ordine professionale degli Ingegneri della Provincia di Roma, al n. A22307 dal 21/01/2002;

6. Ing. Andrea Piacenti, nato a Terni il 10/07/1978, residente a Roma, via Muzio Scevola n. 5, CAP 00181, Codice Fiscale PCNNDR78L10L117S, Laureato in Ingegneria Edile-Architettura, abilitato alla professione di Ingegnere ed iscritto all'ordine professionale degli Ingegneri della provincia di Roma, al n. A28003 dal 29/01/2007;
7. Ing. Francesca SALVADOR, nata a Latina l'11/07/1978, C.F. SLVFNC78L51E472P, residente in Roma, Via Antonio Tempesta n. 156 – CAP. 00176, laureata in Ingegneria Edile Architettura, abilitata all'esercizio della professione ed iscritto all'Ordine degli Ingegneri della Provincia di Latina, al n. 1564 dal 12/01/2006;
8. Arch. Franca Francescucci, nata a Ortona il 10/05/1974, residente a Roma in via San Cosimato n. 13, C.F. FRNFNC74E50G141T, laureata in Architettura e abilitata all'esercizio della professione di architetto ed iscritta all'Ordine degli Architetti delle Provincia di Chieti al n. 1056 sezione A dal 2010;
9. Ing. Giorgia GUNNELLA, nata a Roma il 27/09/1983, C.F. GNNGRG83P67H501G, residente in Roma via Raffaello Arcangelo Salimbeni n. 16, Laureata in Ingegneria Civile Infrastrutture viarie e trasporti, abilitata all'esercizio della professione di Ingegnere e Iscritta all'Ordine degli Ingegneri di Roma al n° A3075 dal 2009

#### MANDANTE PINI GROUP S.r.l.

1. Ing. Maurizio Tanzini, nato a Genova (GE) il 02/07/1955, residente in Via C. Beruto n. 12 - 20131 Milano (MI), C.F. TNZMRZ55L02D969R - Laurea in Ingegneria Civile presso il Politecnico di Milano nel 1980, Abilitato alla professione nel 1980, Iscritto all'Ordine degli Ingegneri di Milano al n. A 13464 dal 19/04/1983.
2. Ing. Andrea Polli, nato a Milano (MI) il 10/11/1970, residente in Via M. Montefusco n. 3 - 00136 Roma (RM), C.F. PLLNDR70S10F205F - Laurea in Ingegneria Civile presso Università degli Studi "La Sapienza" di Roma nel 1995, Abilitato alla professione nel 1996, Iscritto all'Ordine degli Ingegneri di Roma al n. A 19540 dal 17/03/1997.
3. Ing. Davide Merlini nato a Como (CO) il 26/12/1976, residente in Via A. Volta n. 64 - 22100 Como (CO) C.F. MRLDVD76T26C933M - Laurea in Ingegneria Edile Politecnico di Milano nel 2003, Abilitato alla professione nel 2003, Iscritto all'Ordine degli Ingegneri di Como al n. A 2354 dal 24/02/2004.

#### MANDANTE RPA S.r.l.

1. Dott. Ing. Dino Bonadies, nato a Morino (AQ) il 10.08.1952, Laurea in Ingegneria Civile Edile presso l'Università degli Studi dell'Aquila il 05.04.1979 - abilitato all'esercizio della professione di ingegnere con esame effettuato nella 1a sessione del 1979 e iscritto all'Ordine degli Ingegneri della Provincia di Perugia al n. A829 dal 12.03.1985 (precedentemente iscritto all'Ordine degli Ingegneri di L'Aquila dal 09.11.1979) - C.F.: BNDDNI52M10F732M;
2. Dott. Ing. Marco Rasimelli, nato a Perugia (PG) il 05.07.1954 - Laurea in Ingegneria Civile Edile presso l'Università degli Studi dell'Aquila il 19.07.1979 - abilitato all'esercizio della professione di ingegnere con esame effettuato nel 1979 e iscritto all'Ordine degli Ingegneri della Provincia di Perugia al n. A632 dal 09.09.1980 - C.F.: RSMMRC54L05G478L;

#### MANDANTE SYSTEMATICA S.r.l.

1. arch. Rawad CHOUBASSI, nato a Saadnayel (Libano) il 23/09/1979, C.F. CHBRWD79P23Z229P, residente a Milano (MI) via G. Pacini n. 29, laureato in Pianificazione Urbana e Politiche Territoriali, abilitato all'esercizio della professione e iscritto all'Ordine degli Ingegneri e Architetti di Beirut (Libano) al n. 26649 dal 20/03/2003 e iscritto all'Ordine degli Architetti della Provincia di Milano al n. 20840 dal 23/09/2019;
2. ing. Diego DEPONTE, nato a Bergamo (BG) il 21/05/1977, residente a Brembate (BG) in via I. Montanelli n. 1, laureato in Ingegneria Civile con indirizzo Pianificazione dei Trasporti, abilitato all'esercizio della professione dal 14/04/2003 (ex membro dell'Ordine degli Ingegneri della Provincia di Bergamo, Sezione A, al n. 2966 dal 14/04/2003 fino al 2005) e iscritto all'Ordine degli Ingegneri della Provincia di Milano, Sezione A, al n. 26404 dal 05/09/2007.

MANDANTE S.I.I.P S.r.l. Servizi Ingegneria Innovativa Personalizzati.

1. Arch. Patrizio MARINO nato a Napoli (NA) il 14/06/1954, C.F. MRNPRZ54H14F839N, residente in Napoli (NA) Vico dei Maiorani n. 13, Laureato in Architettura, abilitato all'esercizio della professione di Architetto e iscritto all'Ordine degli Architetti di Napoli al n. 3705 dal 1986.
2. Ing. Genoveffa CICERO nata a Maratea (PZ) il 28/12/1969, C.F. CCRGVF69T68E919Q, residente a Scalea (CS) in Piazza Pietro Nenni n. 1, laureata in Ingegneria elettronica vecchio ordinamento, abilitata all'esercizio della professione degli Ingegneri e iscritta all'Ordine degli Ingegneri settore civile e ambientale, industriale, dell'informazione di Cosenza al n. 3736 dal 2004
3. Ing. Salvatore Sorbino nato a Napoli (NA) il 04/06/1961, C.F. SRBSVT61H04F839K, residente a Napoli (NA) in via Consalvo n.99/h, laureato in Ingegneria civile sezione edile, abilitato all'esercizio della professione di Ingegnere e iscritto all'ordine degli Ingegneri di Napoli al n. 10059 dal 1988

MANDANTE HMR Ambiente S.r.l.

1. Ing. Marco Ceschi, nato a Cuneo il 27/08/1953, residente a Padova, in Via Adria 14/c, codice fiscale CSCMRC53M27D205U; Socio, Amministratore Unico e direttore Tecnico, Laurea in Ingegneria Civile Edile conseguita nel 1976; Anno abilitazione 1977, Iscrizione all'albo degli Ingegneri della Provincia di Padova n. 1245 dal 1978;
2. Ing. Gianluigi Bertipaglia nato a Padova il 05/02/1961, residente in via Digione n. 15, Padova (PD) e domiciliato in Montegrotto Terme (PD) Via Platone n. 67/c, codice fiscale BRTGLG61B05G224U, Socio, Procuratore e Direttore Tecnico, Laurea in Ingegneria Civile Edile conseguita presso l'Università degli Studi di Padova nel 1988, Anno abilitazione 1989, iscritto all'Ordine degli Ingegneri di Padova al numero n. 2446 dal 09/04/90, in possesso dei requisiti professionali per il Coordinatore sicurezza in fase di progettazione ed esecuzione di cui all'art. 98 del D. Lgs. n° 81/08 e s.m.i.
3. Ing. Fabrizio Parboni Arquati, nato a Roma (RM) il 14/02/1969, residente a Vicenza (VI) via Fra P. Sarpi n. 4, codice fiscale. PRBFRZ69B14H501I, Socio, Procuratore e Direttore Tecnico, Laurea in Ingegneria Civile Idraulica presso l'Università degli Studi di Padova nel 1996, Anno abilitazione 1996, iscritto all'ordine degli Ingegneri di Vicenza al n. 2398 dal 28/05/2003;
4. Ing. Guido Zanovello Nato a Padova Il 13 novembre 1948 e residente a Padova in Via Dimesse, n. 11 codice fiscale ZNVGDU48S13G224I, Procuratore e Direttore Tecnico, Laurea in Ingegneria Civile Idraulica presso l'Università degli Studi di Padova nel 1973, Anno abilitazione 1973, iscritto all'Ordine degli Ingegneri di Padova al numero 920 dal 16/11/1974;
5. Ing. Carlo Glauco Amoroso, nato a Merano (BZ) il 12/07/1970, residente a Zanè (VI), Viale della Pace, 54, codice fiscale MRSCLG70L12F132V, Socio, Procuratore e Direttore Tecnico, Laurea in Laurea in Ingegneria Civile Ambiente e Territorio presso l'Università degli Studi di Trento nel 1997, Anno abilitazione 1997, iscritto all'Ordine degli Ingegneri di Chieti al numero 1154 dal 10/05/1999;
6. Ing. Francesco Zennaro, nato a Venezia il 09/12/1977 e residente ad Alleghe (32022-BL) in Via Tos n.12, codice fiscale ZNNFNC77T09L736G, Direttore Tecnico nominato in data 05/03/2020 in fase di registrazione presso la CCIAA di Padova, Laurea in Ingegneria Civile Idraulica presso l'Università degli studi di Padova nel 2003, Anno abilitazione 2003, iscritto all'Ordine degli Ingegneri di Venezia al n. 3597 dal 28/09/2004;
7. Ing. Marco Rampazzo, nato a Venezia il 29/04/1975, residente a Mogliano Veneto (TV) in Via Olme n. 41/b, codice fiscale RMPMRC75D29L736N, Direttore Tecnico nominato in data 05/03/2020 in fase di registrazione presso la CCIAA di Padova, Laurea in Ingegneria Civile Idraulica presso l'Università degli studi di Padova nel 2002, Anno abilitazione 2002, iscritto all'Ordine degli Ingegneri di Treviso al n.2954 dal 05/06/2006 (già iscritto a Venezia in data 26/10/2004);
8. Ing. Attilio Adami, nato a Padova il 01.08.1937, residente a Padova in Via Fratelli Bandiera 7, codice fiscale DMATTL37M01G224O, Direttore Tecnico, Laurea in Ingegneria Civile Idraulica presso l'Università degli studi di Padova, Iscritto all'Ordine degli Ingegneri di Padova al n. 394 dal 19.04.1961



3) (solo per i raggruppamenti) che il giovane professionista di cui all'art. 4 d.m. 263/16 è il seguente (riportare di seguito i dati identificativi del giovane professionista):

ing. SERENA IEVOLELLA Consulente a P.IVA su base annua della società capogruppo 3TI ITALIA S.p.A., nato a Benevento il 03/12/1991, CF VLLSRN91T43A783N, Laureata in Ingegneria dei Sistemi Edilizi, Abilitata all'esercizio della professione ed iscritta all'Ordine degli Ingegneri della Provincia di Benevento al n° 2076 dal 25/11/2019;

e che partecipa nella seguente forma (indicare la forma di partecipazione tra quelle specificate nel citato art. 4 dm 263/16)\*\*\*

- Raggruppamento temporaneo costituendo – di cui all'art. 46 comma 1, lett. e) del codice

#### eventuale AVVALIMENTO

~~in caso di ricorso all'avvalimento di cui all'art. 89 D.lgs. 50/16, si indicano di seguito il requisito oggetto di avvalimento e gli elementi identificativi dei soggetti "ausiliato" ed "ausiliario" (con indicazione dell'eventuale personale messo a disposizione)~~

---

[In caso di assolvimento dell'imposta di bollo a mezzo acquisto contrassegno del valore di € 16,00 ]

#### SI DICHIARA, infine, ai sensi del DPR 445/00

- che gli obblighi relativi al pagamento dell'imposta di bollo sono stati assolti e che la marca da bollo dal valore di € 16,00 (di cui si allega copia del contrassegno in formato .pdf), riporta il seguente numero identificativo 01192151484216.

Si dichiara inoltre:

- di utilizzare la marca da bollo esclusivamente per la presente domanda di partecipazione;
- di impegnarsi a conservarne l'originale contestualmente alla predetta domanda a cui esclusivamente afferisce per eventuali controlli da parte della stazione appaltante;
- di assumersi ogni responsabilità in caso di utilizzo plurimo di contrassegni.

*In caso di assolvimento dell'imposta di bollo mediante utilizzo del servizio @ebollo oppure (per i soli operatori esteri) bonifico bancario, non è necessario rendere la dichiarazione di cui sopra, ma sarà sufficiente allegare copia della ricevuta di pagamento elettronico rilasciata dal sistema o della ricevuta del bonifico bancario.*

Data Roma, 28 Aprile 2022

#### Capogruppo

**3TI PROGETTI ITALIA – INGEGNERIA INTEGRATA S.p.A.**

Presidente del CDA

Ing. Alfredo Ingletti

#### Mandanti

**PINI GROUP S.r.l.**

Consigliere Delegato

Ing. Andrea Polli

**RPA S.r.l.**

Amministratore Delegato  
Arch. Maurizio Cirimbilli

**SYSTEMATICA S.r.l.**

Presidente del CdA, Amministratore Delegato e Legale Rappresentante  
Arch. Giovanni Massimo Bottini

**S.I.I.P S.r.l. Servizi Ingegneria Innovativa Personalizzati.**

Amministratore e Socio Unico  
Ing. Enrico Franco

**HMR Ambiente S.r.l.**

Amministratore Unico  
Ing. Marco Ceschi

***SOTTOSCRITTA DIGITALMENTE***

***N. B.***

*La domanda è sottoscritta come previsto al punto 15.1 del disciplinare.*

*Alla domanda deve essere allegata la prova dell'effettuato versamento dell'imposta di bollo, ossia:*

- a) in caso di utilizzo del servizio @ebollo dell'Agenzia delle Entrate, allegare ricevuta di pagamento elettronico rilasciata dal sistema;*
- b) in caso di acquisto della marca da bollo allegare copia del contrassegno in formato .pdf;*
- c) in caso di operatori economici esteri, allegare ricevuta del bonifico bancario.*

*I soggetti di cui all'art. 46, c. 1, lett. d-bis), D.lgs. 50/16 adeguano la domanda alla loro specifica forma giuridica.*

*Per quanto riguarda l'informativa sui dati personali in base al Regolamento 2016/679/UE si rinvia alle precisazioni indicate al punto "Trattamento dei dati personali" contenute nel disciplinare di gara.*

*\* Si ricorda che chi occupa più di 50 dipendenti, dovrà produrre quanto prescritto dall'art. 47, comma 2, del D.L.77/2021 convertito in legge n. 108/2021.*

*\*\*Si ricorda che il geologo può essere:*

- componente di un raggruppamento temporaneo;*
- associato di una associazione tra professionisti;*
- socio/ amministratore/ direttore tecnico di una società di professionisti o di ingegneria*
- dipendente oppure collaboratore con contratto di collaborazione coordinata e continuativa su base annua, oppure consulente, iscritto all'albo professionale e munito di partita IVA, che abbia fatturato nei confronti del concorrente una quota superiore al cinquanta per cento del proprio fatturato annuo, risultante dall'ultima dichiarazione IVA, nei casi indicati dal d.m. 2 dicembre 2016, n. 263.*

*\*\*\* Si ricorda che il "giovane professionista" di cui all'art. 4 dm 263/16, presente nell'ambito del raggruppamento concorrente, può essere:*

- *un libero professionista singolo o associato;*
- *con riferimento alle società di professionisti o di ingegneria, un amministratore, un socio, un dipendente o un consulente su base annua che abbia fatturato nei confronti della società una quota superiore al cinquanta per cento del proprio fatturato annuo risultante dall'ultima dichiarazione IVA;*
- *con riferimento ai prestatori di servizi attinenti l'architettura l'ingegneria di altri Stati membri, un soggetto avente caratteristiche equivalenti, conformemente alla legislazione vigente nello Stato membro dell'Unione europea in cui è stabilito, ai soggetti indicati al primo punto, se libero professionista singolo o associato, ovvero al secondo punto, se costituito in forma societaria.*

Modello ALLEGATO A alla Domanda di partecipazione

Dichiarazione composizione, quote esecuzione e impegno alla costituzione del Raggruppamento

SI DICHIARA

che il raggruppamento temporaneo ha la seguente composizione:

prestazione principale (V.02)

Mandatario \_\_\_\_\_ del \_\_\_\_\_ Raggruppamento \_\_\_\_\_ temporaneo \_\_\_\_\_  
\_\_\_\_\_, unico esecutore prestazione principale.

*Oppure*

3TI PROGETTI ITALIA – INGEGNERIA INTEGRATA S.p.A mandatario del Raggruppamento temporaneo di tipo “orizzontale” nell’ambito della prestazione principale - quota percentuale di esecuzione **22%**

Mandanti

PINI GROUP S.r.l. quota percentuale di esecuzione 18%;

RPA S.r.l. quota percentuale di esecuzione 19%;

SYSTEMATICA S.r.l. quota percentuale di esecuzione 10%;

S.I.I.P S.r.l. Servizi Ingegneria Innovativa Personalizzati quota percentuale di esecuzione 21%;

HMR Ambiente S.r.l. quota percentuale di esecuzione 10%;

prestazione secondaria (S.03)

Unico esecutore prestazione secondaria \_\_\_\_\_.

*Oppure:*

3TI PROGETTI ITALIA – INGEGNERIA INTEGRATA S.p.A Capogruppo del sub-raggruppamento di tipo “orizzontale” nell’ambito della prestazione secondaria - quota percentuale di esecuzione **26%**;

Mandanti del sub - raggruppamento temporaneo:

PINI GROUP S.r.l. quota percentuale di esecuzione 20%;

RPA S.r.l. quota percentuale di esecuzione 15%;

S.I.I.P S.r.l. Servizi Ingegneria Innovativa Personalizzati quota percentuale di esecuzione 15%;

HMR Ambiente S.r.l. quota percentuale di esecuzione 24%;

prestazione secondaria (S.04)

Unico esecutore prestazione secondaria \_\_\_\_\_.

**Oppure:**

3TI PROGETTI ITALIA – INGEGNERIA INTEGRATA S.p.A Capogruppo del sub-raggruppamento di tipo “orizzontale” nell’ambito della prestazione secondaria - quota percentuale di esecuzione **30%**;

Mandanti del sub - raggruppamento temporaneo:

PINI GROUP S.r.l. quota percentuale di esecuzione 29%;

RPA S.r.l. quota percentuale di esecuzione 29%;

S.I.I.P S.r.l. Servizi Ingegneria Innovativa Personalizzati quota percentuale di esecuzione 12%;

prestazione secondaria (E.02)

Unico esecutore prestazione secondaria \_\_\_\_\_.

**Oppure:**

3TI PROGETTI ITALIA – INGEGNERIA INTEGRATA S.p.A Capogruppo del sub-raggruppamento di tipo “orizzontale” nell’ambito della prestazione secondaria - quota percentuale di esecuzione **26%**;

Mandanti del sub - raggruppamento temporaneo:

PINI GROUP S.r.l. quota percentuale di esecuzione 25%;

RPA S.r.l. quota percentuale di esecuzione 25%;

S.I.I.P S.r.l. Servizi Ingegneria Innovativa Personalizzati quota percentuale di esecuzione 24%;

prestazione secondaria (IA.02)

Unico esecutore prestazione secondaria \_\_\_\_\_.

**Oppure:**

3TI PROGETTI ITALIA – INGEGNERIA INTEGRATA S.p.A Capogruppo del sub-raggruppamento di tipo “orizzontale” nell’ambito della prestazione secondaria - quota percentuale di esecuzione **31%**;

Mandanti del sub - raggruppamento temporaneo:

PINI GROUP S.r.l. quota percentuale di esecuzione 15%;

RPA S.r.l. quota percentuale di esecuzione 15%;

S.I.I.P S.r.l. Servizi Ingegneria Innovativa Personalizzati quota percentuale di esecuzione 24%;

HMR Ambiente S.r.l. quota percentuale di esecuzione 15%;

prestazione secondaria (IA.03)

~~Unico esecutore prestazione secondaria \_\_\_\_\_.~~

**Oppure:**

3TI PROGETTI ITALIA – INGEGNERIA INTEGRATA S.p.A Capogruppo del sub-raggruppamento di tipo “orizzontale” nell’ambito della prestazione secondaria - quota percentuale di esecuzione **25%**;

Mandanti del sub - raggruppamento temporaneo:

PINI GROUP S.r.l. quota percentuale di esecuzione 20%;

RPA S.r.l. quota percentuale di esecuzione 20%;

S.I.I.P S.r.l. Servizi Ingegneria Innovativa Personalizzati quota percentuale di esecuzione 20%;

HMR Ambiente S.r.l. quota percentuale di esecuzione 15%;

prestazione secondaria (IA.04)

~~Unico esecutore prestazione secondaria \_\_\_\_\_.~~

**Oppure:**

3TI PROGETTI ITALIA – INGEGNERIA INTEGRATA S.p.A Capogruppo del sub-raggruppamento di tipo “orizzontale” nell’ambito della prestazione secondaria - quota percentuale di esecuzione **26%**;

Mandanti del sub - raggruppamento temporaneo:

PINI GROUP S.r.l. quota percentuale di esecuzione 15%;

RPA S.r.l. quota percentuale di esecuzione 15%;

S.I.I.P S.r.l. Servizi Ingegneria Innovativa Personalizzati quota percentuale di esecuzione 25%;

HMR Ambiente S.r.l. quota percentuale di esecuzione 19%;

prestazione secondaria (IB.09)

~~Unico esecutore prestazione secondaria \_\_\_\_\_.~~

**Oppure:**

3TI PROGETTI ITALIA – INGEGNERIA INTEGRATA S.p.A Capogruppo del sub-raggruppamento di tipo “orizzontale” nell’ambito della prestazione secondaria - quota percentuale di esecuzione **50%**;

Mandanti del sub - raggruppamento temporaneo:

PINI GROUP S.r.l. quota percentuale di esecuzione 15%;

RPA S.r.l. quota percentuale di esecuzione 35%;

prestazione secondaria (T.02)

Unico esecutore prestazione secondaria \_\_\_\_\_

**Oppure:**

3TI PROGETTI ITALIA – INGEGNERIA INTEGRATA S.p.A Capogruppo del sub-raggruppamento di tipo “orizzontale” nell’ambito della prestazione secondaria - quota percentuale di esecuzione **36%**;

Mandanti del sub - raggruppamento temporaneo:

PINI GROUP S.r.l. quota percentuale di esecuzione 20%;

RPA S.r.l. quota percentuale di esecuzione 10%;

S.I.I.P S.r.l. Servizi Ingegneria Innovativa Personalizzati quota percentuale di esecuzione 34%;

DICHIARANO, inoltre

***(in caso di Raggruppamento temporaneo, non ancora costituito):***

che, in caso di aggiudicazione, si impegnano a conferire mandato collettivo speciale con rappresentanza a 3TI PROGETTI ITALIA – INGEGNERIA INTEGRATA S.p.A. qualificato come mandatario, il quale stipulerà il contratto in nome e per conto proprio e delle mandanti.

Data Roma, 21/04/2022

**Capogruppo**

**3TI PROGETTI ITALIA – INGEGNERIA INTEGRATA S.p.A.**

Presidente del CDA

Ing. Alfredo Ingletti

**Mandanti**

**PINI GROUP S.r.l.**

Consigliere Delegato

Ing. Andrea Polli

**RPA S.r.l.**

Amministratore Delegato

Arch. Maurizio Cirimbilli

**SYSTEMATICA S.r.l.**

Presidente del CdA, Amministratore Delegato e Legale Rappresentante

Arch. Giovanni Massimo Bottini

**S.I.I.P S.r.l. Servizi Ingegneria Innovativa Personalizzati.**

Amministratore e Socio Unico

Ing. Enrico Franco

**HMR Ambiente S.r.l.**

Amministratore Unico

Ing. Marco Ceschi

***SOTTOSCRITTA DIGITALMENTE***

*N.B. La presente dichiarazione dovrà essere sottoscritta digitalmente, come previsto al punto 15.1 del disciplinare di gara.*

*Eventuali consorzi ordinari, GEIE o reti, adeguano il presente modello alla loro specifica forma giuridica.*



Ministero dell'Economia  
e delle Finanze

Entrate

MARCA DA BOLLO  
€16,00  
SEDICI/00

01007129 00002A67 W131C001  
00081098 /26/10/2021 13:11:45  
4578-00088 A8526E88AD69888E  
IDENTIFICATIVO : 01192151484216

0 1 19 215148 421 6



Handwritten signature and date: 25/10/22

N°	RUOLO	SOCIETA'	NOMINATIVO	DATI PROFESSIONALI
1	COORDINATORE DEL GRUPPO DI LAVORO E RESPONSABILE DELL'INTEGRAZIONE DELLE PRESTAZIONI SPECIALISTICHE	3TI PROGETTI ITALIA S.p.A. (Capogruppo)	<b>Ing. Stefano Luca Possati</b> Amministratore Delegato e Direttore Tecnico	INGEGNERE Nato a Roma il 06/05/1964 CF: P555FNG4E06H501K  Laureato in Ingegneria Civile indirizzo Strutture, abilitato all'esercizio della professione di ingegnere e iscritto all'Ordine degli Ingegneri della Provincia di Roma al n. A 20809 dal 14/06/1999, con provenienza da Pesaro dal 10/02/1992
2	COORDINATORE DELLA SICUREZZA IN FASE DI PROGETTAZIONE	3TI PROGETTI ITALIA S.p.A. (Capogruppo)	<b>Ing. Giovanni Maria Cepparotti</b> Amministratore Delegato e Direttore Tecnico	INGEGNERE Nato a Roma il 11/01/1955 CF: CPPGNN55A11H501Y  Laureato in Ingegneria Civile Edile, abilitato all'esercizio della professione di ingegnere e iscritto all'Ordine degli Ingegneri della Provincia di Viterbo al n. 392 dal 16/11/1989. In possesso dei requisiti di cui all'art. 98 del D.Lgs. 81/2008 e s.m.i.
3	RESPONSABILE GEOLOGIA	PINI GROUP S.r.l. (mandante)	<b>Dott. Geol. Mario Maragò</b> Dipendente	GEOLOGO Nato a Vibo Valentia (VB) il 22/04/1989 CF: MRGNRA89D22F537U  Laurea Magistrale in scienze e tecnologie geologiche LM 74 presso l'Università della Calabria il 23/03/2016, iscritto all'Albo dei Geologi della Calabria Sezione A n. 1213 dal 18/01/2017
4	ESPERTO STUDI TRASPORTISTICI E PIANI DEL TRAFFICO	SYSTEMATICA Srl (mandante)	<b>Ing. DIEGO DEPONTE</b> Partner, Consigliere Delegato e Direttore Tecnico	INGEGNERE Nato a Bergamo il 21/05/1977 CF: DPNNGI77E21A794I  Laureato in Ingegneria Civile con indirizzo di Pianificazione dei Trasporti, abilitato all'esercizio della professione di Ingegnere, iscritto all'Ordine degli Ingegneri della Provincia di Milano al n. A26404 dal 05/09/2007 ex membro dell'Ordine degli Ingegneri della Provincia di Bergamo al n.2966 dal 14/04/2003 al 2005)
5	PROGETTISTA ESPERTO PROGETTAZIONE STRADALE, INFRASTRUTTURALE E RIQUALIFICAZIONE URBANA  PROFESSIONISTA ANTINCENDIO	3TI PROGETTI ITALIA S.p.A. (Capogruppo)	<b>Ing. ANDREA PIACENTI</b> Direttore Tecnico e Procuratore Speciale	INGEGNERE Nato a Terni (TR) il 10/07/1978 CF: PCNNDR78L10L175  Laureato in Ingegneria Edile-Architettura, abilitato all'esercizio della professione di ingegnere e iscritto all'Ordine degli Ingegneri della Provincia di Roma al n. A 28003 dal 29/01/2007. Abilitato antincendio codice: RM28003I03465
6	PROGETTISTA ESPERTO IN SISTEMI DI TRASPORTO A GUIDA VEICOLATA DI TIPO TRAMVIARIO	RPA Srl (mandante)	<b>Ing. DINO BONADIES</b> Amministratore Delegato e Direttore Tecnico	INGEGNERE Nato a Morino il 10/08/1952 CF: BNDDNI52M10F732M  Laurea in Ingegneria Civile, iscritto all'Ordine degli Ingegneri della Provincia di Perugia al n° 829 dal 1985
7	PROGETTISTA ESPERTO IN PROGETTAZIONE IDRAULICA E IDROLOGICA	HMR Ambiente (mandante)	<b>Ing. FRANCESCO ZENNARO</b> Direttore Tecnico	INGEGNERE Nato a Venezia il 09/12/1977 CF: ZNNFNC77D9L736G  Laurea in Ingegneria Civile Idraulica, iscritto all'Ordine degli Ingegneri della Provincia di Venezia al n°3597 dal 2004
8	PROGETTISTA ESPERTO IN PROGETTAZIONI EDILE E STRUTTURALE	RPA Srl (mandante)	<b>Arch. OMAR CRISTALLINI</b> Dipendente	ARCHITETTO Nato a Perugia il 11/07/1972  Laureato in Architettura, iscritto all'Ordine degli Architetti della Provincia di Perugia al n° 887 dal 2001

9	PROGETTISTA ESPERTO IN PROGETTAZIONE DI STAZIONI E FERMATE	3TI PROGETTI ITALIA S.p.A. (Capogruppo)	Ing. Maria Teresa Navarra Procuratore Speciale e Direttore Tecnico	INGEGNERE Nata a Viggianello il 07/07/1963 CF: NVRMTR73L47L873Z  Laureata in Ingegneria Edile, abilitata all'esercizio della professione di ingegnere e iscritta all'Ordine degli Ingegneri della Provincia di Roma al n. A 22307 dal 21/01/2002
10	PROGETTISTA ESPERTO IN PROGETTAZIONE EDILE E STRUTTURALE	PINI GROUP S.r.l. (mandante)	Ing. MAURO MARELLI	INGEGNERE Nato a Cantù il 03/12/1981 CF MRLMRA81T03B639K  Laurea in Ingegneria Civile, iscritto all'Ordine degli Ingegneri della Provincia di Como al n°2574 dal 2007
11	ESPERTO IN PROGETTAZIONE DI IMPIANTI DI TRAZIONE ELETTRICA E IMPIANTI SPECIALI	S.I.I.P Servizi Ingegneria Innovativa Personalizzati S.r.l. (mandante)	Ing. Di Mario Valter Consulente della SIIP srl con fatturato maggiore del 50%	INGEGNERE Nato a Roma il 21/01/1947 CF. DMRVTR47A21H501O  Laurea in Ingegneria Elettrotecnica conseguita presso l'Università Sapienza di Roma il 23.07.1973 abilitato all'esercizio della professione di Ingegnere iscritto all'Albo professionale degli ingegneri della Provincia di Roma nr. 19374 - Sezione A dal 11/11/1996
12	ESPERTO IN PROGETTAZIONE IMPIANTI TECNOLOGICI	S.I.I.P Servizi Ingegneria Innovativa Personalizzati S.r.l. (mandante)	Ing. Genoveffa Cicero Dipendente e Direttore Tecnico	Ingegnere nata a Maratea il 28/12/1969  laureata in Ingegneria Elettronica, iscritta all'Ordine degli Ingegneri di Cosenza il 18/02/2004 n.3737
13	ARCHITETTO ESPERTO IN BELLE ARTI, PAESAGGIO E URBANISTICA	3TI PROGETTI ITALIA S.p.A. (Capogruppo)	Arch. FRANCA FRANCESCUCCHI Direttore Tecnico della società 3TI ITALIA S.p.A.	ARCHITETTO Nata a Ortona il 10-05-1974 CF: FRNFC74E50G141T  Laureata in Architettura, abilitata all'esercizio della professione di architetto e iscritta all'Ordine degli Architetti della Provincia di Chieti al n. 1056 sezione A dal 2010
14	ARCHEOLOGO	RPA Srl (mandante)	DOTT. ARCHEOL. MARCO MENICHINI Consulente su base annua	ARCHEOLOGO Nato a Foligno il 10/02/1982 CF MNCMRC82B10D653H  Laurea Magistrale in "Archeologia classica" presso Università degli Studi di Perugia conseguita nel 2007. Diplomato alla Scuola di Specializzazione in Beni Archeologici presso la Sapienza Iscritto con il numero 2160 nell'elenco nazionale di Archeologo di fascia 1, Professionista abilitato ad eseguire interventi sui beni culturali ai sensi dell'articolo 9bis del Codice dei Beni Culturali e del Paesaggio (d.lgs. 42/2004) ed è in possesso dei titoli previsti per la verifica preventiva dell'interesse archeologico ex d.lgs 50/2016 art.25
15	ESPERTO IN ACUSTICA, VIBRAZIONI E STUDI DI IMPATTO AMBIENTALE	RPA Srl (mandante)	Ing. Luigi Iovine Dipendente	INGEGNERE Nato il 23/04/1961 a Castelmauro CF VNILGU61D23C197S  Laureato in Ingegneria Civile, iscritto all'Ordine degli Ingegneri di Perugia al n°1537 dal 1997
16	BIM MANAGER	3TI PROGETTI ITALIA S.p.A. (Capogruppo)	Arch. BARBARA PAONE Consulente a P.IVA su base annua	ARCHITETTO Nata a Napoli il 27/10/1987 CF: PNABBR87R67F839K  Laureato in Architettura e abilitato all'esercizio della professione di architetto ed iscritto all'Ordine degli Architetti della Provincia di Milano al n.13359 dal 1993
17	PROGETTISTA INFRASTRUTTURE (giovane professionista)	3TI PROGETTI ITALIA S.p.A. (Capogruppo)	ING. SERENA IEVOLELLA Consulente a a p.iva su base annua	INGEGNERE Nata a Benevento il 03/12/1991. CF VLLSRN91T43A783N  Laureata in Ingegneria dei Sistemi Edilizi, Abilitata all'esercizio della professione ed iscritta all'Ordine degli Ingegneri della Provincia di Benevento al n° 2076 dal 25/11/2019

## ALLEGATO 1 – DOMANDA DI PARTECIPAZIONE



**OGGETTO:** Procedura aperta per appalto integrato per l'affidamento della progettazione definitiva della linea tranviaria di Padova SIR 2 e del sistema SMART CIG 91114026C9 CUP H94I19000130004

I sottoscritti:

- **Gianmarco Lucchini**, nato a Milano (MI) il 07/08/1964, codice fiscale LCCGMR64M07F205Z, residente in Viale Abruzzi 83 – Milano, **in qualità** di Procuratore Speciale (giusta procura speciale in data 28/04/2022 a rogito Dott. Notaio Francisco Miras Ortis, che si allega in copia conforme all'originale) della Società **AECOM INOCSA S.L.U.** Partita IVA: B82280785, codice fiscale: B82280785, con sede in Calle Alfonso XII, n. 62, 28014 Madrid (Spagna), telefono: 0034 (91) 5487790, PEC: [gare@aecompec.it](mailto:gare@aecompec.it) (Mandataria)
- **Gianmarco Lucchini**, nato a Milano (MI) il 07/08/1964, codice fiscale LCCGMR64M07F205Z, residente in Viale Abruzzi 83 – Milano, **in qualità** di Legale Rappresentante della Società **AECOM URS Italia S.p.A.** codice fiscale 10388820150, Partita IVA 10388820150, con sede legale in Via G. Watt n. 27 - 20143 Milano, Tel.: 02-36018400, e-mail: [aecom.italia@aecom.com](mailto:aecom.italia@aecom.com) PEC: [gare@aecompec.it](mailto:gare@aecompec.it) (Mandante)
- **Gianmarco Lucchini**, nato a Milano (MI) il 07/08/1964, codice fiscale LCCGMR64M07F205Z, residente in Viale Abruzzi 83 – Milano, **in qualità** di Procuratore Speciale (giusta procura speciale in data 27/04/2022 a rogito Dott. Notaio Patrick John O'Shea, che si allega in copia conforme all'originale) della Società **AECOM Limited** Partita IVA GB611853162, con sede legale in Aldgate Tower, 2 Leaman Street, London, E1 8FA, UK (Regno Unito), tel. +44-207-0617000 PEC: [gare@aecompec.it](mailto:gare@aecompec.it) (Mandante)
- **Alessandro Damiani**, nato a Palermo (PA) il 15/04/1970, codice fiscale DMNLSN70D15G273I, residente in Via Antonio Cecchi n. 14 – 20146 Milano, **in qualità** di Consigliere del C.d.A., Direttore Generale, Direttore Tecnico, Procuratore e Legale rappresentante della Società **LOMBARDI INGEGNERIA S.r.l.** codice fiscale n° 12151290157, partita IVA n° 12151290157, con sede legale in Via Giotto n° 36, 20145 Milano, Tel 02-58303324, e-mail [milano@lombardi.group](mailto:milano@lombardi.group), PEC: [lombardi-ing@legalmail.it](mailto:lombardi-ing@legalmail.it) (Mandante)
- **Nicola Cantarelli**, nato a Brescia (BS) il 26/04/1972, codice fiscale CNTNCL72D26B157X, residente in Via Aquileia n° 10 – 25126 Brescia, **in qualità** di Legale Rappresentante, Presidente del CdA, Consigliere, Consigliere Delegato della Società **AEGIS SRL Cantarelli & Partners** codice fiscale n° 03175310980, partita IVA n° 03175310980 con sede legale in Via Rodi n° 61, 25124 Brescia, Tel 030 2421566, e-mail [gare@studioaegis.it](mailto:gare@studioaegis.it), PEC: [aegis@legalmail.it](mailto:aegis@legalmail.it) (Mandante)
- **Simone Carraro**, nato a Mirano (VE) il 28/02/1971, C.F.: CRRSMN71B28F241C, residente a Venezia (VE), Loc. Carpenedo Via Vallon n.19, C.A.P. 30174, **in qualità** di Legale Rappresentante della società **SOGEN s.r.l.**, C.F. e partita I.V.A.: 03651260287, avente sede legale in Galleria Spagna n. 35/3, 35127 Padova (PD), iscritta alla C.C.I.A.A. di Padova al n. 03651260287, tel. n. +39 049 8646799, e-mail: [info@sogen.it](mailto:info@sogen.it) - PEC: [sogen@pec.sogen.it](mailto:sogen@pec.sogen.it) (Mandante)

chiedono di partecipare alla gara in oggetto nella seguente forma (*opzionale apponendo un segno sull'ipotesi che interessa*):

### FORMA SINGOLA

- professionista singolo
- studio professionale associato composto dai seguenti associati: \_\_\_\_\_
- società di professionisti

- società di ingegneria  
 consorzio stabile

**FORMA ASSOCIATA**

- raggruppamento temporaneo  
 consorzio ordinario  
 GEIE  
 aggregazione di rete
- tipo orizzontale                       tipo verticale                       tipo misto
- non costituito

In caso di partecipazione in forma associata (raggruppamento temporaneo, consorzio ordinario, aggregazione di imprese di rete, GEIE) il concorrente fornisce di seguito i dati identificativi (denominazione, codice fiscale, sede, numero dipendenti\*) e il ruolo di ciascun componente (mandataria/mandante; capofila/consorziata):

Ruolo	Operatore Economico	Dati identificativi
Capogruppo mandataria	AECOM INOCSA S.L.U.	<u>Partita IVA:</u> B82280785, <u>Codice fiscale:</u> B82280785, <u>Sede legale:</u> Calle Alfonso XII, n. 62, 28014 Madrid (Spagna), <u>Numero dipendenti:</u> >200 unità ( <b>soggetto di diritto spagnolo, NON</b> tenuto alla redazione rapporto sulla situazione del personale ai sensi dell'articolo 46 del D.L. 11/04/2006, n. 198 e dall'art. 47, comma 2, del D.L.77/2021 convertito in legge n. 108/2021)
Mandante	AECOM URS ITALIA S.p.A.	<u>Partita IVA:</u> 10388820150, <u>Codice fiscale:</u> 10388820150, <u>Sede legale:</u> Via G. Watt n. 27 - 20143 Milano <u>Numero dipendenti:</u> >100 unità ( <b>soggetto tenuto</b> alla redazione rapporto sulla situazione del personale ai sensi dell'articolo 46 del D.L. 11/04/2006, n. 198 e dall'art. 47, comma 2, del D.L.77/2021 convertito in legge n. 108/2021)
Mandante	AECOM LIMITED	<u>Partita IVA:</u> GB611853162, <u>Codice fiscale:</u> N.A., <u>Sede legale:</u> Aldgate Tower, 2 Leaman Street, London, E1 8FA, UK (Regno Unito) <u>Numero dipendenti:</u> >4.000 unità ( <b>soggetto di diritto inglese, NON</b> tenuto alla redazione rapporto sulla situazione del personale ai sensi dell'articolo 46 del D.L. 11/04/2006, n. 198 e dall'art. 47, comma 2, del D.L.77/2021 convertito in legge n. 108/2021)
Mandante	LOMBARDI INGEGNERIA S.r.l.	<u>Partita IVA:</u> 12151290157, <u>Codice fiscale:</u> 12151290157, <u>Sede legale:</u> Via Giotto n° 36, 20145 Milano <u>Numero dipendenti:</u> 45 unità ( <b>soggetto NON</b> tenuto alla redazione rapporto sulla situazione del personale ai sensi dell'articolo 46 del D.L. 11/04/2006, n. 198 e dall'art. 47, comma 2, del D.L.77/2021 convertito in legge n.

		108/2021)
Mandante	AEGIS SRL Cantarelli & Partners	<i>Partita IVA:</i> 03175310980 <i>Codice fiscale:</i> 03175310980 <i>Sede legale:</i> Via Rodi n° 61, 25124 Brescia <i>Numero dipendenti:</i> 4 unità ( <b>soggetto NON</b> tenuto alla redazione rapporto sulla situazione del personale ai sensi dell'articolo 46 del D.L. 11/04/2006, n. 198 e dall'art. 47, comma 2, del D.L.77/2021 convertito in legge n. 108/2021)
Mandante	Sogen S.r.l.	<i>Partita IVA:</i> 03651260287 <i>Codice fiscale:</i> 03651260287 <i>Sede legale:</i> Galleria Spagna n. 35/3, 35127 Padova <i>Numero dipendenti:</i> 11 unità ( <b>soggetto NON</b> tenuto alla redazione rapporto sulla situazione del personale ai sensi dell'articolo 46 del D.L. 11/04/2006, n. 198 e dall'art. 47, comma 2, del D.L.77/2021 convertito in legge n. 108/2021)

Si dichiara, inoltre, quanto seguente

- 1) che i professionisti personalmente responsabili di cui all'art. 24, c. 5, D.lgs. 50/16 che espletano l'incarico (gruppo di lavoro) sono i seguenti (riportare di seguito i dati identificativi dei professionisti con la specificazione delle rispettive qualificazioni professionali, estremi iscrizione all'albo professionale):

n.	Descrizione	Società/rapporto	Nome	Iscrizione Albo	Titolo di Studio
1	Progettista esperto in integrazione tra le progettazioni specialistiche, con competenze ferroviarie/tramviarie, Responsabile del gruppo di progetto ( <u>responsabile dell'integrazione tra le varie prestazioni specialistiche, ai sensi dell'art. 24, comma 5, del D.Lgs. n. 50/2016</u> ).	Dipendente di AECOM INOCSA	Tom O'Reilly	Engineers Ireland (L'Istituto degli ingegneri in Irlanda). Chartered Engineer (Ingegnere abilitato), Number 038994, MIEI 1999, CEng 2012	BA, BAI Civil Structural and Environmental Engineering 1999 (Laurea triennale in Ingegneria Civile, Strutturale e Ambientale) MSc Eng Railway Systems Engineering 2006 (Laurea Magistrale in Ingegneria dei Sistemi Ferroviari)
2	Progettista esperto in sistemi di trasporto a guida vincolata di tipo tramviario	Dipendente di AECOM INOCSA	Isaac Calvo	Ingeniero de Caminos, Canales y Puertos / Universidad Politécnica de Cataluña (UPC). Spagna. Escuela Técnica Superior de Ingenieros de Caminos, Canales y Puertos.  Scuola di ingegneria civile. Qualificato nel 2005	Laurea magistrale in Ingegneria Civile

3	Progettista esperto in studi trasportistici e piani del traffico	Consulente esterno	Stefano Manelli (CITEC)	Ordine degli Ingegneri della Provincia di Torino - n. 10174 V - Sezione A	Laurea magistrale in Ingegneria Civile
4	Progettista esperto in progettazione stradale/infrastrutturale e riqualificazione urbana	Consulente su base annua di LOMBARDI Ingegneria	Antonio Nastasi	Ordine degli Ingegneri della Provincia di Roma al n. 20654 dal 01/03/1999	Laurea in Ingegneria Civile – indirizzo Idraulica
5	Progettista esperto in progettazione idraulica e idrologica	Dipendente di LOMBARDI Ingegneria	Federica Radice	Ordine degli Ingegneri della Provincia di Milano al n. A 26851 dal 19/03/2008	Laurea in Ingegneria Civile Idraulica presso Politecnico di Milano in data 15/04/2007
6	Progettista esperto in progettazione edile e strutturale	Legale Rappresentante di SOGEN	Simone Carraro	Ordine degli Ingegneri di Padova al n. 3745 dal gennaio 2001 - in precedenza Ordine degli Ingegneri di Venezia al n. 2696 dal gennaio 1997	Laurea in Ingegneria Civile - indirizzo Geotecnica presso l'Università degli Studi di Padova in data 06/12/1995
7	Progettista esperto in progettazione impianti di trazione elettrica e impianti speciali	Dipendente di AECOM INOCSA	Roberto Loiero	Ordine degli Ingegneri della Provincia di Catanzaro. Sezione A Sett. b) Industriale dal 19/01/2011 con il N. 2649.  Collegio Ufficiale degli Ingegneri Industriali di Madrid, Spagna con il N. 16541  Chartered Engineer (Ingegnere abilitato), Regno Unito. N. 686609 (Institution of Engineering and Technology - IET)  Ordine degli Ingegneri del Québec (Canada) con in N. 6011425	Laurea Specialistica in Ingegneria elettrica. Classe delle Lauree specialistiche n.31/S – Ingegneria Elettrica. Politecnico di Milano.  Laurea Magistrale in Ingegneria Industriale. Università Politecnica di Madrid - Spagna
8	Progettista esperto in progettazione impianti tecnologici (informatica, automazioni, sistemi e di reti di telecomunicazione, e segnalamento)	Dipendente di AECOM INOCSA	Rosario Segura	Colegio Oficial de Ingenieros de Telecomunicación - colegiado nº 17.257. Associazione spagnola degli ingegneri delle telecomunicazioni nº 17.257	MSc Telecommunication Engineer , ETSB-UPC, (Laurea Magistrale in Ingegneria della Telecomunicazioni) nel 1996
9	Progettista esperto in piani di coordinamento e sicurezza, ai. sensi dell'art. 98 del D. Lgs. n. 81/2008	Dipendente di AECOM URS ITALIA	Manuela Orlandi	Ordine degli ingegneri della Provincia di Milano - Settore Civile - Ambientale - Industriale - Informazione - n. 23704-A dal 14/01/2004	Laurea in Ingegneria Civile nel 2002

10	Geologo esperto	Consulente su base annua di LOMBARDI Ingegneria	Roberto Morè	Iscritto all'Ordine dei Geologi con il n. 1771 AP	Laurea Magistrale in Scienze Geologiche, Università Statale di Milano, in data 04/11/1999
11	Progettista esperto in acustica, vibrazioni e in studi di impatto ambientale	Consulente su base annua di LOMBARDI Ingegneria	Mattia Biasioli	Ordine dei Dottori Agronomi e Dottori Forestali di Torino al n. 804 dal 16/01/2006	Laurea in Scienze Forestali e Ambientali presso Università degli Studi di Torino in data 12/07/2002
12	Architetto/archeologo esperto in belle arti, paesaggio e archeologia	Legale rappresentante, Socio e direttore tecnico di AEGIS	Nicola Cantarelli	Ordine Architetti Brescia n. 1937	Laurea in Architettura
13	Professionista antincendio iscritto nell'elenco del Ministero dell'Interno ai sensi dell'art. 16 del D. Lgs 139/2006	Consulente su base annua di LOMBARDI Ingegneria	Matteo Cova	iscrizione all'albo degli ingegneri della provincia di Torino, numero 10000 TO10000I01780 è il numero di iscrizione all'albo dei professionisti antincendio nell'elenco del Ministero dell'Interno	Laurea in ingegneria meccanica, vecchio ordinamento
14	BIM Manager in possesso della relativa certificazione rilasciata da organismo accreditato.	Consulente su base annua di LOMBARDI Ingegneria	Dorian Gazulli	Ordine degli Ingegneri di Torino al n. 13459 dal 18/10/2017	Laurea in Ingegneria Edile presso il Politecnico di Torino in data 13/12/2016
15	Progettista esperto in stazioni e fermate	Dipendente di AECOM INOCSA	Victor Perez	Member of the Spanish Architects Association COAM Madrid	M-Arch – Polytechnic University of Madrid School of Architecture (2001) SPAIN

- 2) (solo per le società di ingegneria) che il direttore tecnico di cui all'art. 3 d.m. 263/16, è il seguente (riportare di seguito i dati identificativi del direttore tecnico): si rimanda alla dichiarazione integrativa, rilasciata da ciascun operatore economico
- 3) (solo per i raggruppamenti) che il giovane professionista di cui all'art. 4 d.m. 263/16 è il seguente (riportare di seguito i dati identificativi del giovane professionista): dell'Ing. Mirko Galasso, nato a Catania il 12/02/1992, Codice Fiscale: GLSMRK92B12C351H, Laurea in Ingegneria Civile nel 2019, iscritto all'Ordine degli Ingegneri della Provincia di Catania n. 7700 dal 02/10/2019 e che partecipa nella seguente forma (indicare la forma di partecipazione tra quelle specificate nel citato art. 4 dm 263/16) dipendente di AECOM URS Italia S.p.A.

~~eventuale~~ **AVVALIMENTO**

~~in caso di ricorso all'avvalimento di cui all'art. 89 D.lgs. 50/16, si indicano di seguito il requisito oggetto di avvalimento e gli elementi identificativi dei soggetti "ausiliato" ed "ausiliario" (con indicazione dell'eventuale personale messo a disposizione)~~ \_\_\_\_\_



[In caso di assolvimento dell'imposta di bollo a mezzo acquisto contrassegno del valore di € 16,00 ]  
SI DICHIARA, infine, ai sensi del DPR 445/00

- che gli obblighi relativi al pagamento dell'imposta di bollo sono stati assolti e che la marca da bollo dal valore di € 16,00 (di cui si allega copia del contrassegno in formato .pdf – vedi prima pagina), riporta il seguente numero identificativo 01201780637820

Si dichiara inoltre:

- di utilizzare la marca da bollo esclusivamente per la presente domanda di partecipazione;
- di impegnarsi a conservarne l'originale contestualmente alla predetta domanda a cui esclusivamente afferisce per eventuali controlli da parte della stazione appaltante;
- di assumersi ogni responsabilità in caso di utilizzo plurimo di contrassegni.

*In caso di assolvimento dell'imposta di bollo mediante utilizzo del servizio @.ebollo oppure (per i soli operatori esteri) bonifico bancario, non è necessario rendere la dichiarazione di cui sopra, ma sarà sufficiente allegare copia della ricevuta di pagamento elettronico rilasciata dal sistema o della ricevuta del bonifico bancario.*

Milano, 28 Aprile 2022

I DICHIARANTI (firmato digitalmente)

**AECOM INOCSA S.L.**  
*Procuratore Speciale*  
Dott. Gianmarco Lucchini

**AECOM URS Italia S.p.A.**  
*Legale Rappresentante*  
Dott. Gianmarco Lucchini

**AECOM Limited**  
*Procuratore Speciale*  
Dott. Gianmarco Lucchini

**Lombardi Ingegneria S.r.l.**  
*Legale Rappresentante*  
Ing. Alessandro Damiani

**AEGIS SRL Cantarelli & Partners**  
*Legale Rappresentante*  
Arch. Nicola Cantarelli

**SOGEN S.r.l.**  
*Legale Rappresentante*  
Ing. Simone Carraro

N. B. La domanda è sottoscritta come previsto al punto 15.1 del disciplinare.

Alla domanda deve essere allegata la prova dell'effettuato versamento dell'imposta di bollo, ossia:

- a) in caso di utilizzo del servizio @.ebollo dell'Agenzia delle Entrate, allegare ricevuta di pagamento elettronico rilasciata dal sistema;
- b) in caso di acquisto della marca da bollo allegare copia del contrassegno in formato .pdf;
- c) in caso di operatori economici esteri, allegare ricevuta del bonifico bancario.

I soggetti di cui all'art. 46, c. 1, lett. d-bis), D.lgs. 50/16 adeguano la domanda alla loro specifica forma giuridica.

Per quanto riguarda l'informativa sui dati personali in base al Regolamento 2016/679/UE si rinvia alle precisazioni indicate al punto "Trattamento dei dati personali" contenute nel disciplinare di gara.

\* Si ricorda che chi occupa più di 50 dipendenti, dovrà produrre quanto prescritto dall'art. 47, comma 2, del D.L.77/2021 convertito in legge n. 108/2021.

\*\*Si ricorda che il geologo può essere:

- componente di un raggruppamento temporaneo;
- associato di una associazione tra professionisti;
- socio/amministratore/direttore tecnico di una società di professionisti o di ingegneria
- dipendente oppure collaboratore con contratto di collaborazione coordinata e continuativa su base annua, oppure consulente, iscritto all'albo professionale e munito di partita IVA, che abbia fatturato nei confronti del concorrente una quota superiore al cinquanta per cento del proprio fatturato annuo, risultante dall'ultima dichiarazione IVA, nei casi indicati dal d.m. 2 dicembre 2016, n. 263.

\*\*\* Si ricorda che il "giovane professionista" di cui all'art. 4 dm 263/16, presente nell'ambito del raggruppamento concorrente, può essere:

- un libero professionista singolo o associato;
- con riferimento alle società di professionisti o di ingegneria, un amministratore, un socio, un dipendente o un consulente su base annua che abbia fatturato nei confronti della società una quota superiore al cinquanta per cento del proprio fatturato annuo risultante dall'ultima dichiarazione IVA;
- con riferimento ai prestatori di servizi attinenti l'architettura l'ingegneria di altri Stati membri, un soggetto avente caratteristiche equivalenti, conformemente alla legislazione vigente nello Stato membro dell'Unione europea in cui è stabilito, ai soggetti indicati al primo punto, se libero professionista singolo o associato, ovvero al secondo punto, se costituito in forma societaria.

## Modello ALLEGATO A alla Domanda di partecipazione

### Dichiarazione composizione, quote esecuzione e impegno alla costituzione del Raggruppamento

I sottoscritti:

- **Gianmarco Lucchini**, nato a Milano (MI) il 07/08/1964, codice fiscale LCCGMR64M07F205Z, residente in Viale Abruzzi 83 – Milano, **in qualità** di Procuratore Speciale (giusta procura speciale in data 28/04/2022 a rogito Dott. Notaio Francisco Miras Ortis, che si allega in copia conforme all'originale) della Società **AECOM INOCSA S.L.U.** Partita IVA: B82280785, codice fiscale: B82280785, con sede in Calle Alfonso XII, n. 62, 28014 Madrid (Spagna), telefono: 0034 (91) 5487790, PEC: [gare@aecompec.it](mailto:gare@aecompec.it) (Mandataria)
- **Gianmarco Lucchini**, nato a Milano (MI) il 07/08/1964, codice fiscale LCCGMR64M07F205Z, residente in Viale Abruzzi 83 – Milano, **in qualità** di Legale Rappresentante della Società **AECOM URS Italia S.p.A.** codice fiscale 10388820150, Partita IVA 10388820150, con sede legale in Via G. Watt n. 27 - 20143 Milano, Tel.: 02-36018400, e-mail: [aecom.italia@aecom.com](mailto:aecom.italia@aecom.com) PEC: [gare@aecompec.it](mailto:gare@aecompec.it) (Mandante)
- **Gianmarco Lucchini**, nato a Milano (MI) il 07/08/1964, codice fiscale LCCGMR64M07F205Z, residente in Viale Abruzzi 83 – Milano, **in qualità** di Procuratore Speciale (giusta procura speciale in data 27/04/2022 a rogito Dott. Notaio Patrick John O'Shea, che si allega in copia conforme all'originale) della Società **AECOM Limited** Partita IVA GB611853162, con sede legale in Aldgate Tower, 2 Leaman Street, London, E1 8FA, UK (Regno Unito), tel. +44-207-0617000 PEC: [gare@aecompec.it](mailto:gare@aecompec.it) (Mandante)
- **Alessandro Damiani**, nato a Palermo (PA) il 15/04/1970, codice fiscale DMNLSN70D15G273I, residente in Via Antonio Cecchi n. 14 – 20146 Milano, **in qualità** di Consigliere del C.d.A., Direttore Generale, Direttore Tecnico, Procuratore e Legale rappresentante della Società **LOMBARDI INGEGNERIA S.r.l.** codice fiscale n° 12151290157, partita IVA n° 12151290157, con sede legale in Via Giotto n° 36, 20145 Milano, Tel 02-58303324, e-mail [milano@lombardi.group](mailto:milano@lombardi.group), PEC: [lombardi-ing@legalmail.it](mailto:lombardi-ing@legalmail.it) (Mandante)
- **Nicola Cantarelli**, nato a Brescia (BS) il 26/04/1972, codice fiscale CNTNCL72D26B157X, residente in Via Aquileia n° 10 – 25126 Brescia, **in qualità** di Legale Rappresentante, Presidente del CdA, Consigliere, Consigliere Delegato della Società **AEGIS SRL Cantarelli & Partners** codice fiscale n° 03175310980, partita IVA n° 03175310980 con sede legale in Via Rodi n° 61, 25124 Brescia, Tel 030 2421566, e-mail [gare@studioaegis.it](mailto:gare@studioaegis.it), PEC: [aegis@legalmail.it](mailto:aegis@legalmail.it) (Mandante)
- **Simone Carraro**, nato a Mirano (VE) il 28/02/1971, C.F.: CRRSMN71B28F241C, residente a Venezia (VE), Loc. Carpenedo Via Vallon n.19, C.A.P. 30174, **in qualità** di Legale Rappresentante della società **SOGEN s.r.l.**, C.F. e partita I.V.A.: 03651260287, avente sede legale in Galleria Spagna n. 35/3, 35127 Padova (PD), iscritta alla C.C.I.A.A. di Padova al n. 03651260287, tel. n. +39 049 8646799, e-mail: [info@sogen.it](mailto:info@sogen.it) - PEC: [sogen@pec.sogen.it](mailto:sogen@pec.sogen.it) (Mandante)

### DICHIARANO

che il raggruppamento temporaneo ha la seguente composizione:

Operatore Economico	% di partecipazione
AECOM INOCSA S.L.U. (capogruppo/mandataria)	25,31%
AECOM URS ITALIA S.p.A. (mandante)	25,05%

AECOM LIMITED (mandante)	0,98%
LOMBARDI INGEGNERIA S.r.l. (mandante)	22,65%
AEGIS SRL Cantarelli & Partners (mandante)	13,61%
SOGEN S.r.l. (mandante)	12,40%

ai sensi dell'art. 48 comma 4 del Codice, che all'interno del costituendo RTI le parti del servizio che saranno eseguite dai singoli operatori economici riuniti sono:

I.D.	AECOM INOCSA	AECOM URS ITALIA	AECOM LIMITED	LOMBARDI INGEGNERIA	AEGIS	SOGEN
V.02	42,88%	27,00%	1,25%	16,01%	5,17%	7,69%
S.03	7,87%	19,40%	0,00%	17,10%	4,06%	51,56%
S.04	8,00%	19,74%	0,00%	15,68%	4,13%	52,44%
E.02	8,86%	23,86%	0,00%	20,95%	36,96%	9,37%
IA.02	4,50%	25,40%	0,00%	59,91%	3,60%	6,59%
IA.03	37,66%	25,40%	2,25%	24,50%	3,60%	6,59%
IA.04	38,26%	25,80%	2,29%	25,12%	3,66%	4,87%
IB.09	43,66%	27,18%	2,80%	22,12%	2,89%	1,35%
T.02	50,45%	28,99%	3,82%	11,82%	3,28%	1,64%

**prestazione principale (V.02)**

AECOM INOCSA S.L.U., mandatario del Raggruppamento temporaneo di tipo "orizzontale" nell'ambito della prestazione principale - quota percentuale di esecuzione 42,88%

Mandanti del Raggruppamento temporaneo:

- AECOM URS Italia S.p.A., quota percentuale di esecuzione 27,00%;
- AECOM Limited, quota percentuale di esecuzione 1,25%;
- Lombardi Ingegneria S.r.l., quota percentuale di esecuzione 16,01%;
- AEGIS SRL Cantarelli & Partners, quota percentuale di esecuzione 5,17%;
- Sogen S.r.l., quota percentuale di esecuzione 7,69%;

prestazione secondaria (S.03)

AECOM INOCSA S.L.U., mandatario del Raggruppamento temporaneo di tipo "orizzontale" nell'ambito della prestazione principale - quota percentuale di esecuzione 7,87%

Mandanti del Raggruppamento temporaneo:

- AECOM URS Italia S.p.A., quota percentuale di esecuzione 19,40%;
- AECOM Limited, quota percentuale di esecuzione 0,00%;
- Lombardi Ingegneria S.r.l., quota percentuale di esecuzione 17,10%;
- AEGIS SRL Cantarelli & Partners, quota percentuale di esecuzione 4,06%;
- Sogen S.r.l., quota percentuale di esecuzione 51,56%;

prestazione secondaria (S.04)

AECOM INOCSA S.L.U., mandatario del Raggruppamento temporaneo di tipo "orizzontale" nell'ambito della prestazione principale - quota percentuale di esecuzione 8,00%

Mandanti del Raggruppamento temporaneo:

- AECOM URS Italia S.p.A., quota percentuale di esecuzione 19,74%;
- AECOM Limited, quota percentuale di esecuzione 0,00%;
- Lombardi Ingegneria S.r.l., quota percentuale di esecuzione 15,68%;
- AEGIS SRL Cantarelli & Partners, quota percentuale di esecuzione 4,13%;
- Sogen S.r.l., quota percentuale di esecuzione 52,44%;

prestazione secondaria (E.02)

AECOM INOCSA S.L.U., mandatario del Raggruppamento temporaneo di tipo "orizzontale" nell'ambito della prestazione principale - quota percentuale di esecuzione 8,86%

Mandanti del Raggruppamento temporaneo:

- AECOM URS Italia S.p.A., quota percentuale di esecuzione 23,86%;
- AECOM Limited, quota percentuale di esecuzione 0,00%;
- Lombardi Ingegneria S.r.l., quota percentuale di esecuzione 20,95%;
- AEGIS SRL Cantarelli & Partners, quota percentuale di esecuzione 36,96%;
- Sogen S.r.l., quota percentuale di esecuzione 9,37%;

prestazione secondaria (IA.02)

AECOM INOCSA S.L.U., mandatario del Raggruppamento temporaneo di tipo "orizzontale" nell'ambito della prestazione principale - quota percentuale di esecuzione 4,50%

Mandanti del Raggruppamento temporaneo:

- AECOM URS Italia S.p.A., quota percentuale di esecuzione 25,40%;
- AECOM Limited, quota percentuale di esecuzione 0,00%;
- Lombardi Ingegneria S.r.l., quota percentuale di esecuzione 59,91%;
- AEGIS SRL Cantarelli & Partners, quota percentuale di esecuzione 3,60%;
- Sogen S.r.l., quota percentuale di esecuzione 6,59%;

prestazione secondaria (IA.03)

AECOM INOCSA S.L.U., mandatario del Raggruppamento temporaneo di tipo "orizzontale" nell'ambito della prestazione principale - quota percentuale di esecuzione 37,66 %

Mandanti del Raggruppamento temporaneo:

- AECOM URS Italia S.p.A., quota percentuale di esecuzione 25,10%;
- AECOM Limited, quota percentuale di esecuzione 2,25%;
- Lombardi Ingegneria S.r.l., quota percentuale di esecuzione 24,50%;
- AEGIS SRL Cantarelli & Partners, quota percentuale di esecuzione 3,60%;
- Sogen S.r.l., quota percentuale di esecuzione 6,59%;

prestazione secondaria (IA.04)

AECOM INOCSA S.L.U., mandatario del Raggruppamento temporaneo di tipo "orizzontale" nell'ambito della prestazione principale - quota percentuale di esecuzione 38,26%

Mandanti del Raggruppamento temporaneo:

- AECOM URS Italia S.p.A., quota percentuale di esecuzione 25,80%;
- AECOM Limited, quota percentuale di esecuzione 2,29%;
- Lombardi Ingegneria S.r.l., quota percentuale di esecuzione 25,12%;
- AEGIS SRL Cantarelli & Partners, quota percentuale di esecuzione 3,66%;
- Sogen S.r.l., quota percentuale di esecuzione 4,87%;

prestazione secondaria (**IB.09**)

AECOM INOCSA S.L.U., mandatario del Raggruppamento temporaneo di tipo "orizzontale" nell'ambito della prestazione principale - quota percentuale di esecuzione 43,66%

Mandanti del Raggruppamento temporaneo:

- AECOM URS Italia S.p.A., quota percentuale di esecuzione 27,18%;
- AECOM Limited, quota percentuale di esecuzione 2,80%;
- Lombardi Ingegneria S.r.l., quota percentuale di esecuzione 22,12%;
- AEGIS SRL Cantarelli & Partners, quota percentuale di esecuzione 2,89%;
- Sogen S.r.l., quota percentuale di esecuzione 1,35%;

prestazione secondaria (**T.02**)

AECOM INOCSA S.L.U., mandatario del Raggruppamento temporaneo di tipo "orizzontale" nell'ambito della prestazione principale - quota percentuale di esecuzione 50,45%

Mandanti del Raggruppamento temporaneo:

- AECOM URS Italia S.p.A., quota percentuale di esecuzione 28,99%;
- AECOM Limited, quota percentuale di esecuzione 3,82%;
- Lombardi Ingegneria S.r.l., quota percentuale di esecuzione 11,82%;
- AEGIS SRL Cantarelli & Partners, quota percentuale di esecuzione 3,28%;
- Sogen S.r.l., quota percentuale di esecuzione 1,64%;

DICHIARANO, inoltre

***(in caso di Raggruppamento temporaneo, non ancora costituito):***

che, in caso di aggiudicazione, si impegnano a conferire mandato collettivo speciale con rappresentanza alla Società **AECOM INOCSA S.L.U.**, qualificato come mandatario, il quale stipulerà il contratto in nome e per conto proprio e delle mandanti.

Milano, 28 Aprile 2022

I DICHIARANTI (firmato digitalmente)

**AECOM INOCSA S.L.**  
*Procuratore Speciale*  
Dott. Gianmarco Lucchini

**AECOM URS Italia S.p.A.**  
*Legale Rappresentante*  
Dott. Gianmarco Lucchini

**AECOM Limited**  
*Procuratore Speciale*  
Dott. Gianmarco Lucchini

**Lombardi Ingegneria S.r.l.**  
*Legale Rappresentante*  
Ing. Alessandro Damiani

**AEGIS SRL Cantarelli & Partners**  
*Legale Rappresentante*  
Arch. Nicola Cantarelli



**SOGEN S.r.l.**  
*Legale Rappresentante*  
Ing. Simone Carraro



Cognome **LUCCHINI**  
 Nome **GIANMARCO ALFREDO**  
 Data di nascita **07/08/1964**  
 Sesso **3461 1 S A R3**  
 Città **MILANO**  
 Nazionalità **ITALIANA**  
 Comune di residenza **MILANO**  
 Indirizzo **LE ABRUZZI N. 83**  
 Stato civile **CONIUGATO**  
 Professione **CONSULENTE**  
 Associazioni e contrassegni salienti  
 Statura **1,87**  
 Tipo di capelli **CASTANI**  
 Occhi **AZZURRI**  
 Segni particolari

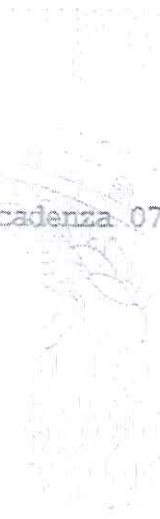

Firma del titolare *Gianmarco Lucchini*  
**Milano** **09/01/2014**  
 Impronta del dito indice sinistro  
 IL SINDACO  
 Amata Giuseppa  
*Amata Giuseppa*  
 Euro 5,42

Data di scadenza **07/08/2024**  
  
**AU 6578472**  
  
1974 - 2014

REPUBBLICA ITALIANA



COMUNE DI MILANO

---

CARTA D'IDENTITA'

N° AU 6578472

DI

LUCCHINI

GIANMARCO ALFREDO





Cognome...CARRARO.....  
 Nome...SIMONE.....  
 nato il...28/02/1971.....  
 (atto n. 207... P. I... S... A.....)  
 a...MIRANO...(VE).....  
 Cittadinanza ITALIANA.....  
 Residenza VENEZIA.....  
 Via VIA LORENZAGO (CARPENEDO) 19.....  
 Stato civile CONIUGATO.....  
 Professione INGEGNERE LIB. PROF.....

CONNOTATI E CONTRASSEGNI SALIENTI

Statura... 1,92.....  
 Capelli... castani.....  
 Occhi... castani.....  
 Segni particolari.....



Firma del titolare *[Signature]*

VENEZIA li 25/06/2015  
 IL SINDACO

Impronta del dito indice sinistro

D'ORDINE DEL COMM. STRAOR.  
 Gender Sandra *[Signature]*



REPUBBLICA ITALIANA



COMUNE DI  
 VENEZIA

CARTA D'IDENTITA'

N° AV 2877965

DI

CARRARO  
 SIMONE

## ALLEGATO 1

### DOMANDA DI PARTECIPAZIONE

**OGGETTO: Procedura aperta per appalto integrato per l'affidamento della progettazione definitiva della linea tranviaria di Padova SIR 2 e del sistema SMART CIG 91114026C9 CUP H94119000130004**

Si chiede di partecipare alla gara in oggetto nella seguente forma (*opzionare apponendo un segno sull'ipotesi che interessa*):

#### ~~FORMA SINGOLA~~

- ~~professionista singolo~~
- ~~studio professionale associato composto dai seguenti associati: \_\_\_\_\_~~
- ~~società di professionisti~~
- ~~società di ingegneria~~
- ~~consorzio stabile~~

#### FORMA ASSOCIATA

- raggruppamento temporaneo (di tipo misto)
- consorzio ordinario
- GEIE
- aggregazione di rete

~~In caso di partecipazione in forma singola (ossia NON in forma di raggruppamento temporaneo, consorzio ordinario, aggregazione di imprese di rete, GEIE), il concorrente fornisce di seguito i dati identificativi dell'operatore economico (denominazione, codice fiscale, sede, numero dipendenti\*):~~

\_\_\_\_\_

In caso di partecipazione **in forma associata** (raggruppamento temporaneo, consorzio ordinario, aggregazione di imprese di rete, GEIE) il concorrente fornisce di seguito i dati identificativi (denominazione, codice fiscale, sede, numero dipendenti\*) e il ruolo di ciascun componente (mandataria/mandante; capofila/consorziata):

Il sottoscritto Roberto Borghi in qualità di Procuratore Speciale (giusta procura speciale del 21/04/2022 a rogito Dott. Notaio Fabio Orlandi Rep. n. 22137 Racc. n. 14088 che si allega alla presente in copia conforme notarile) di Italferr S.p.A. (Mandataria), Partita I.V.A. 01612901007, Codice Fiscale 06770620588, con sede legale in via Vito Giuseppe Galati n.71 - Roma (RM) cap. 00155, tel. 0649758399, fax 0649752314, E-mail [r.borghi@italferr.it](mailto:r.borghi@italferr.it), P.E.C. [dsmeitalferr@legalmail.it](mailto:dsmeitalferr@legalmail.it), con numero di dipendenti pari a 2.141 (\*).

E

La sottoscritta Arch. Roberta Imperi, nata il 15/04/1950 a Roma (RM), codice fiscale MPRRRT50D55H501N, in qualità di Legale Rappresentante, Direttore Tecnico e Socio di Maggioranza della società di Ingegneria ERREGI S.r.l. (Mandante), con sede legale in Roma, Piazza del Viminale n° 14, c.a.p. 00184, e sede operativa in Roma, Via Agostino Depretis n° 60 c.a.p. 00184, Codice fiscale 07621230585 e partita IVA 01824051005, n. tel.: 06/4747622 n. fax: 06/4743272 mail: [erregi@erregigroup.com](mailto:erregi@erregigroup.com), PEC [erregi@pec.erregigroup.com](mailto:erregi@pec.erregigroup.com), con numero di dipendenti pari a 11.

E

Il sottoscritto Donato Romano in qualità di Presidente, socio e legale rappresentante di E.T.S. S.p.A. Engineering and Technical Services (Mandante), Partita I.V.A. 02141540167, Codice Fiscale 02141540167, con sede legale in via Casalino n.18 - Bergamo (BG) cap. 24121, sede operativa in via A. Mazzi n.32 - Villa d'Almè (BG) cap. 24018, tel. 035.6313111, fax 035.545066, E-mail [info@etseng.it](mailto:info@etseng.it), P.E.C. [etseng@pec.it](mailto:etseng@pec.it), con numero di dipendenti pari a 42.

E

I sottoscritti Paolo Vergaglia nato a Cesena (FC) il 27/01/1954 residente in via Paradiso 278 Cesena (FC) e Paolo Borghetti nato a Cesena (FC) il 22/02/1960 residente in via Cesenatico 4185 Cesena (FC), in qualità di professionisti associati nella SDA PROGETTI Associazione Professionale Ingegneri (Mandante), con sede in Cesena (FC via le Marconi n. 438, Codice Fiscale 01945050407, Partita IVA 01945050407, telefono 0547 646534, Fax 0547 646535, PEC [paolo.vergaglia@ingpec.eu](mailto:paolo.vergaglia@ingpec.eu) e [paolo.borghetti@ingpec.eu](mailto:paolo.borghetti@ingpec.eu), con numero di associati, dipendenti, collaboratori pari a 8 unità;

---

Si dichiara, inoltre, quanto seguente

1) che i professionisti personalmente responsabili di cui all'art. 24, c. 5, D.lgs. 50/16 che espletteranno l'incarico (gruppo di lavoro) sono i seguenti (riportare di seguito i dati identificativi dei professionisti con la specificazione delle rispettive qualificazioni professionali, estremi iscrizione all'albo professionale):

- Progettista esperto in integrazione tra le progettazioni specialistiche, con competenze ferroviarie/tramviarie, Responsabile del gruppo di progetto (responsabile dell'integrazione tra le varie prestazioni specialistiche ai sensi dell'art. 24, c. 5, D.lgs. 50/16)

**Alessandro PERESSO**, nato il 26/09/1973 a Orvieto (TR), C.F. PRSLSN73P26G148H, ingegnere Civile Trasporti (Università "La Sapienza" di Roma, 1999), iscritto all'Ordine degli Ingegneri della Provincia di Terni n.A875 dal 2002, dipendente Italferr S.p.A.;

- Progettista esperto in sistemi di trasporto a guida vincolata di tipo tramviario

**Paolo BORGHETTI** nato il 22/02/1960 a Cesena (FC), C.F. BRGPLA60B22C573Y, Ingegnere Civile (Università di Bologna, 1985), iscritto all'Ordine degli Ingegneri della Provincia di Forlì-Cesena n. 1146/A dal 1986, Professionista Associato della SDA PROGETTI Associazione Professionale Ingegneri;

- Progettista esperto in studi trasportistici e piani del traffico

**Claudio MINELLI** nato il 30/05/1980 a Milano (MI), C.F. MNLCLD80E30F205V, ingegnere Civile Trasporti (Università "Politecnico" di Milano, 2005), iscritto all'Ordine degli Ingegneri della Provincia di Milano n.A25816 dal 2006, consulente specialistico ERREGI S.r.l. (allegata, separatamente, dichiarazione di impegno tra le parti);

- Progettista esperto in progettazione stradale/infrastrutturale e riqualificazione urbana

**Gianluca CONTE**, nato a Formia (LT) il 19/09/1968, C.F. CNTGLC68P19D708B, ingegnere Civile Trasporti (Università “La Sapienza” di Roma 1999), iscritto all’ Ordine Ingegneri della provincia di Roma al n.A39923 dal 6/12/2021 (proveniente da Ordine ingegneri Provincia di Latina al n.1215 dal 2000), dipendente ERREGI S.r.l.

- Progettista esperto in progettazione idraulica e idrologica

**Matteo VENTURA**, nato il 8/5/1978 a Roma (RM), C.F. VNTMTT78E08H501Z, Ingegnere Civile (Università “La Sapienza” di Roma, 2006), iscritto all’ Ordine degli Ingegneri della Provincia di Roma al n.A28406 dal 2007, dipendente di Italferr S.p.A.;

- Progettista esperto in progettazione edile e strutturale

**Francesca CONTI**, nata a Roma (RM) il 17/08/1973, C.F. CTNFNC73M57H501J, ingegnere Civile (Università “La Sapienza” di Roma, 2001), iscritta all’ Ordine degli Ingegneri della Provincia di Roma al n.22698 dal 10/04/2002, dipendente ERREGI S.r.l.

- Progettista esperto in progettazione impianti di trazione elettrica e impianti speciali

**Donato ROMANO**, nato il 26/07/1958 a Ripacandida (PZ), C.F. RMNDNT58L26H312O, Ingegnere Meccanico (Università “Politecnico” di Milano, 1983), iscritto all’ Ordine degli Ingegneri della Provincia di Bergamo al n. A1434 dal 1983, Presidente, Socio e Legale rappresentante di ETS S.p.A.;

- Progettista esperto in progettazione impianti tecnologici (informatica, automazioni, sistemi e di reti di telecomunicazione, e segnalamento)

**Francesco DAVID**, nato il 02/09/1977 a Roma (RM), C.F. DVDFNC77P02H501K, Ingegnere elettronico (Università “La Sapienza” di Roma, 2002), iscritto all’Ordine degli Ingegneri della Provincia di Roma al n.A23951 dal 2003, dipendente di Italferr S.p.A.;

- Progettista esperto in piani di coordinamento e sicurezza, abilitato ai sensi dell’art. 98 d.Lgs n.81/2008

**Sergio LUCI**, nato il 18/08/1972 a Roma (RM), C.F. LCUSRG72M18H501B Perito Industriale sezione Edile, (Istituto Galileo Galilei di Roma, 1991), iscritto all’Ordine dei Periti industriali di Roma e Provincia al n°2275 dal 2010. Abilitazione ai sensi del D. Lgs.81/08 Allegato XIV, dipendente Italferr S.p.A.;

- Geologo esperto

**Francesco PAOLUCCI**, nato il 27/04/1973 a Pisa (PI) C.F. PLCFNC73D27G702Q, Geologo, (Università degli Studi di Pisa, 2000), iscritto all’Ordine dei Geologi della Lombardia con n. 287 ES, che partecipa nella seguente forma: Dipendente di Italferr S.p.A. (indicare la forma di partecipazione tra quelle specificate al punto 7.1, lett. e del Disciplinare di gara)

- Progettista esperto in acustica, vibrazioni e in studi di impatto ambientale

**Nino Claudio ROMANO**, nato il 04/06/1963 a Villa d’ Almè (BG), C.F. RMNNCL63H04A215C, Architetto (Università “Politecnico” di Milano, 1992), iscritto all’Ordine degli Architetti della Provincia di Bergamo al n. A1232 dal 1995, dipendente di ETS S.p.A.;

- Architetto/archeologo esperto in belle arti, paesaggio e archeologia

**Gloria DAJELLI**, nata il 10/01/1966 a Bellano (LC), C.F. DJLGLR66A50A745F, Architetta (Università “Politecnico” di Milano, 1995), iscritta all’Ordine degli Architetti, Pianificatori, Paesaggisti e Conservatori della Provincia di Lecco matricola 514 dal 1995, dipendente di Italferr S.p.A.;

- Professionista antincendio iscritto nell'elenco del Ministero dell'interno ai sensi dell'art. 16 del d.lgs. 139 del 8 marzo 2006

**Giambattista PARIETTI** nato il 30/11/1957 a Villa d' Almè (BG), C.F. PRTGBT57S30A215K, Ingegnere Meccanico (Università "Politecnico" di Milano, 1981), iscritto all'Ordine degli Ingegneri della Provincia di Bergamo al n. A1385 dal 1982, Consigliere, Socio e Direttore Tecnico di ETS S.p.A.;

- Bim Manager in possesso della relativa Certificazione rilasciata da Organismo Accreditato

**Francesco FOLINO**, nato il 26/10/1978 a Roma (RM), C.F. FLNFNC78R26H501L, Ingegnere Civile Ambientale (Università "Tor Vergata" di Roma, 2005), iscritto all'Ordine degli Ingegneri della Provincia di Roma al n° A26228 dal 2005, in possesso del Certificato BIM Manager ICMQ n. 21-09982 dal 29/03/2021 con scadenza 28/03/2026, dipendente Italferr S.p.A.;

- Progettista esperto in stazioni e fermate

**Roberta IMPERI** nata il 15/04/1950 a Roma (RM), C.F. MPRRRT50D55H501N, Architetto (Università "La Sapienza" di Roma, 1974), iscritto all'Ordine degli Architetti della Provincia di Roma al n° 3901 dal 14/07/1976, Amministratore Unico, Direttore Tecnico ERREGI S.r.l.;

2) (solo per le società di ingegneria) che il direttore tecnico di cui all'art. 3 d.m. 263/16, è il seguente (riportare di seguito i dati identificativi del direttore tecnico):

Per Italferr S.p.A.:

- **Donato LUDOVICI**, nato a Roma (RM) il 12 ottobre 1964 residente in via Firenze, 25 Roma (RM), - CF. LDVDNT64R12H501I. Laureato in Ingegneria Civile (Sez. Edile) presso l'Università "La Sapienza" di Roma. Abilitato all'esercizio della professione nel 1990. Iscritto all'Albo degli Ingegneri della Provincia di Roma al n. 16319 dal 09/12/1991;
- **Luigi EVANGELISTA**, nato a Teramo (TE) il 27/11/1964 residente in Via Nocera Umbra, 166- Roma (RM), C.F. VNGLGU64S27L103W. Laureato in Ingegneria Civile (Sez. Strutture) presso l'Università "La Sapienza" di Roma. Abilitato all'esercizio della professione nel 1990. Iscritto all'Albo degli Ingegneri della Provincia di Roma al n. 23189 dal 02/12/2002 proveniente dall'Ordine degli Ingegneri della Provincia di Teramo con data di prima iscrizione il 06/09/1990;

Per ERREGI S.r.l.

- **Roberta IMPERI**, nata a Roma (RM) il 15.04.1950 residente in via della Nocetta, 75 Roma (RM), - CF. MPRRRT50D55H501N. Laureata in Architettura (Sez. Edile) presso l'Università "La Sapienza" di Roma. Abilitata all'esercizio della professione nel 1974. Iscritta all'Albo degli Architetti della Provincia di Roma al n. 3901 dal 14/07/1976;
- **Luciano CATALLO**, nato a ANAGNI (FR) il 05/12/1973 residente in Via Deruta, 90 - Roma (RM), C.F. CTLLCN73T05A269G. Laureato in Ingegneria Civile (Sez. Strutture) presso l'Università "La Sapienza" di Roma. Abilitato all'esercizio della professione nel 2002. Iscritto all'Albo degli Ingegneri della Provincia di Roma al n. 28448 sezione A dal 18.06.2007 (proveniente da ordine ingegneri di Frosinone dal 2002);

Per E.T.S. S.p.A. Engineering and Technical Services

- **Giambattista PARIETTI**, nato a Villa d'Almè (BG) il 30 novembre 1957 residente in via degli Alpini, 30 Villa d'Almè (BG), - CF. PRTGBT57S30A215K. Laureato in Ingegneria



Meccanica presso il Politecnico di Milano. Abilitato all'esercizio della professione nel 1982. Iscritto all'Albo degli Ingegneri della Provincia di Bergamo al n. 1385, sez. A, dal 19/10/1982;

3) **(solo per i raggruppamenti)** che il giovane professionista di cui all'art. 4 d.m. 263/16 è il seguente (riportare di seguito i dati identificativi del giovane professionista):

- **Piera QUADRINO**, nata il 17/12/1992 a Roma (RM), C.F. QDRPRI92T57H501X, Ingegnere Civile (Università "La Sapienza" di Roma, 2018), abilitata all'esercizio della professione nel 2019 e iscritta all'Ordine degli Ingegneri della Provincia di Roma al n.38153, nella sezione A - settore Civile e ambientale dal 29/04/2019 e che partecipa nella seguente forma: dipendente Italferr S.p.A.

**[In caso di assolvimento dell'imposta di bollo a mezzo acquisto contrassegno del valore di € 16,00 ]**

**SI DICHIARA, infine, ai sensi del DPR 445/00**

- che gli obblighi relativi al pagamento dell'imposta di bollo sono stati assolti e che la marca da bollo dal valore di € 16,00 (di cui si allega copia del contrassegno in formato .pdf), riporta il seguente numero identificativo 01181418746718.

Si dichiara inoltre:

- di utilizzare la marca da bollo esclusivamente per la presente domanda di partecipazione;
- di impegnarsi a conservarne l'originale contestualmente alla predetta domanda a cui esclusivamente afferisce per eventuali controlli da parte della stazione appaltante;
- di assumersi ogni responsabilità in caso di utilizzo plurimo di contrassegni.

Roma lì 28/04/2022

Italferr S.p.A.  
Roberto Borghi  
Procuratore Speciale

ERREGI S.p.A.  
Roberta Imperi  
Legale Rappresentante

E.T.S. S.p.A. Engineering and Technical Services  
Donato Romano  
Legale Rappresentante

SDA Progetti Associazione Professionale Ingegneri  
Paolo Vergaglia --- Paolo Borghetti

(Sottoscritto digitalmente)

**N. B.**

*La domanda è sottoscritta come previsto al punto 15.1 del disciplinare.*

*Alla domanda è allegata la prova dell'effettuato versamento dell'imposta di bollo, ossia: copia del contrassegno in formato .pdf*

*Per quanto riguarda l'informativa sui dati personali in base al Regolamento 2016/679/UE si rinvia alle precisazioni indicate al punto "Trattamento dei dati personali" contenute nel disciplinare di gara.*

*\* Si ricorda che chi occupa più di 50 dipendenti, dovrà produrre quanto prescritto dall'art. 47, comma 2, del D.L.77/2021 convertito in legge n. 108/2021 (vedasi **dichiarazione integrativa Italferr S.p.A.**).*

Ministero dell'Economia  
e delle Finanze

MARCA DA BOLLO  
€16,00  
SEDICI/00

Entrate

01008900 00006CSA WOF20002  
03976511 28/02/2019 17:41:48  
4578-00088 2806289819CAE1CE  
IDENTIFICATIVO : 01181418746718

0 1 18 141874 671 8



**ALLEGATO A alla Domanda di partecipazione**

**Dichiarazione composizione, quote esecuzione e impegno alla costituzione del Raggruppamento**

SI DICHIARA

che il raggruppamento temporaneo ha la seguente composizione:

**prestazione principale (V.02)**

Mandatario \_\_\_\_\_ del Raggruppamento temporaneo \_\_\_\_\_  
\_\_\_\_\_, unico esecutore prestazione principale.

~~**Oppure**~~

Italferr S.p.A. mandataria del Raggruppamento temporaneo di tipo "orizzontale" nell'ambito della prestazione principale - quota percentuale di esecuzione 50,5 %

Mandanti del Raggruppamento temporaneo:

SDA PROGETTI Associazione Professionale Ingegneri, quota percentuale di esecuzione 47,0%;

ERREGI S.r.l., quota percentuale di esecuzione 2,0%;

E.T.S. S.p.A. Engineering and Technical Services, quota percentuale di esecuzione 0,5%;

**prestazione secondaria (S.03)**

~~Unico esecutore prestazione secondaria \_\_\_\_\_~~

~~**Oppure:**~~

Capogruppo del sub-raggruppamento di tipo "orizzontale" nell'ambito della prestazione secondaria ERREGI S.r.l. - quota percentuale di esecuzione 77,5%;

Mandanti del sub - raggruppamento temporaneo:

Italferr S.p.A., quota percentuale di esecuzione 15,0%;

E.T.S. S.p.A. Engineering and Technical Services, quota percentuale di esecuzione 7,5%;

**prestazione secondaria (S.04)**

~~Unico esecutore prestazione secondaria \_\_\_\_\_~~

**Oppure:**

Capogruppo del sub-raggruppamento di tipo "orizzontale" nell'ambito della prestazione secondaria ERREGI S.r.l.- quota percentuale di esecuzione 70,5%;

Mandanti del sub- raggruppamento temporaneo:

Italferr S.p.A., quota percentuale di esecuzione 15,0%;

SDA PROGETTI Associazione Professionale Ingegneri, quota percentuale di esecuzione 12,0%;

E.T.S. S.p.A. Engineering and Technical Services, quota percentuale di esecuzione 2,5%;

prestazione secondaria (E.02)

Unico esecutore prestazione secondaria \_\_\_\_\_

**Oppure:**

Capogruppo del sub-raggruppamento di tipo "orizzontale" nell'ambito della prestazione secondaria ERREGI S.r.l. - quota percentuale di esecuzione 85,0%;

Mandanti del sub-raggruppamento temporaneo:

Italferr S.p.A., quota percentuale di esecuzione 15,0%;

prestazione secondaria (IA.02)

Unico esecutore prestazione secondaria \_\_\_\_\_

**Oppure:**

Capogruppo del sub-raggruppamento di tipo "orizzontale" nell'ambito della prestazione secondaria E.T.S. S.p.A. Engineering and Technical Services - quota percentuale di esecuzione 85,0%;

Mandanti del sub-raggruppamento temporaneo:

Italferr S.p.A., quota percentuale di esecuzione 15,0%;

prestazione secondaria (IA.03)

Unico esecutore prestazione secondaria \_\_\_\_\_

**Oppure:**

Capogruppo del sub-raggruppamento di tipo "orizzontale" nell'ambito della prestazione secondaria E.T.S. S.p.A. Engineering and Technical Services - quota percentuale di esecuzione 85,0%;

Mandanti del sub-raggruppamento temporaneo:

Italferr S.p.A., quota percentuale di esecuzione 15,0%;

prestazione secondaria (IA.04)

~~Unico esecutore prestazione secondaria \_\_\_\_\_.~~

***Oppure:***

Capogruppo del sub-raggruppamento di tipo "orizzontale" nell'ambito della prestazione secondaria  
E.T.S. S.p.A. Engineering and Technical Services - quota percentuale di esecuzione 85,0%;

Mandanti del sub-raggruppamento temporaneo:

Italferr S.p.A., quota percentuale di esecuzione 15,0%;

prestazione secondaria (IB.09)

~~Unico esecutore prestazione secondaria \_\_\_\_\_.~~

***Oppure:***

Capogruppo del sub-raggruppamento di tipo "orizzontale" nell'ambito della prestazione secondaria  
E.T.S. S.p.A. Engineering and Technical Services - quota percentuale di esecuzione 63,5%;

Mandanti del sub-raggruppamento temporaneo:

ERREGI S.r.l., quota percentuale di esecuzione 21,5%;

Italferr S.p.A., quota percentuale di esecuzione 15,0%;

prestazione secondaria (T.02)

~~Unico esecutore prestazione secondaria \_\_\_\_\_.~~

***Oppure:***

Capogruppo del sub-raggruppamento di tipo "orizzontale" nell'ambito della prestazione secondaria  
Italferr S.p.A.- quota percentuale di esecuzione 99,0%;

Mandanti del sub-raggruppamento temporaneo:

E.T.S. S.p.A. Engineering and Technical Services, quota percentuale di esecuzione 1,0%;

DICHIARANO, inoltre

***(in caso di Raggruppamento temporaneo, non ancora costituito):***

che, in caso di aggiudicazione, si impegnano a conferire mandato collettivo speciale con rappresentanza a Italferr S.p.A. qualificato come mandatario, il quale stipulerà il contratto in nome e per conto proprio e delle mandanti.

Roma li 28/04/2022

Italferr S.p.A.  
Roberto Borghi  
Procuratore Speciale

ERREGI S.p.A.  
Roberta Imperi  
Legale Rappresentante

E.T.S. S.p.A. Engineering and Technical Services  
Donato Romano  
Legale Rappresentante

SDA Progetti Associazione Professionale Ingegneri  
Paolo Vergaglia — Paolo Borghetti

*La presente è corredata da fotocopia del documento di identità dei sottoscrittori.*

*N.B. La presente dichiarazione è sottoscritta digitalmente, come previsto al punto 15.1 del disciplinare di gara.*



Cognome	BORGHI
Nome	ROBERTO
nato il	18-08-1965
(atto n. 1606 P. 1 S.A.)	
a	MONZA (MI)
Cittadinanza	ITALIANA
Residenza	USMATE VELATE (MB)
Via	VIA S.DAQUISTO N.1
Stato civile	CONIUGATO
Professione	INGEGNERE
CONNOTATI E CONTRASSEGNI SALIENTI	
Statura	180
Capelli	CASTANI
Occhi	VERDI
Segni particolari	

Firma del titolare *R. Borghi*  
USMATE VELATE 02/01/2013

Impronta del dito indice sinistro

PER IL SINDACO  
*Mauro Caglio*  
IL FUNZIONARIO DELEGATO  
(Mauro Caglio)







Cognome.....**VERGAGLIA**.....  
 Nome.....**PAOLO**.....  
 nato il.....**27-01-1954**.....  
 (atto n.....**83**..... P.....**1**..... S.....**A**.....)  
 a.....**CESENA (FC)**.....  
 Cittadinanza.....**ITALIANA**.....  
 Residenza.....**CESENA (FC)**.....  
 Via.....**PARADISO N.278 Int.5**.....  
 Stato civile.....**\*\*\*\*\***.....  
 Professione.....**\*\*\*\*\***.....

CONNOTATI E CONTRASSEGNI SALIENTI

Statura.....**1,72**.....  
 Capelli.....**BIANCHI**.....  
 Occhi.....**CASTANI**.....  
 Segni particolari.....**\*\*\*\*\***.....



Firma del titolare.....*Paolo Vergaglia*.....  
 ..**CESENA**..... di.....**05-13-2016**.....  
 Impronta del di **funzionario incaricato** **IL SINDACO**  
 indice sinistro **Sponsorista Laura**  
*Laura Spada*







Repertorio n. 22137

Rogito n. 14088

**PROCURA SPECIALE**  
REPUBBLICA ITALIANA

L'anno duemilaventidue il giorno ventuno del mese di aprile in Roma (RM), Via Vito Giuseppe Galati n. 71, ove sono stato espressamente richiesto.

**21 aprile 2022**

Avanti a me Dr. Fabio ORLANDI, Notaio in Roma, con studio in Via Ludovisi n. 35, iscritto nel Ruolo dei Distretti Notarili Riuniti di Roma, Velletri e Civitavecchia,

**E' COMPARSO IL SIGNOR:**

- **Andrea NARDINOCCHI**, nato a La Spezia (SP) il 24 giugno 1961, codice fiscale NRD NDR 61H24 E463V, domiciliato per la carica presso la sede sociale in Roma (RM), Via Vito Giuseppe Galati n. 71, il quale dichiara di intervenire al presente atto non in proprio ma nella sua qualità di Amministratore Delegato e Legale Rappresentante della Società **"ITALFERR S.p.A."**, Gruppo Ferrovie dello Stato Italiane, con sede in Roma (RM), Via Vito Giuseppe Galati n. 71, società di diritto italiano con socio unico costituita in data 25 ottobre 1984, soggetta alla direzione e coordinamento della società "Ferrovie dello Stato Italiane S.p.A.", capitale sociale Euro 14.186.000,00 (quattordicimilioneicentottantaseimila virgola zero zero) interamente versato, Codice Fiscale e numero di iscrizione presso il Registro delle Imprese di Roma 06770620588, Partita IVA 01612901007, R.E.A. n. RM - 541241, indirizzo PEC italferr@legalmail.it, (di seguito **"ITALFERR"** e/o la **"Società"**), giusta i poteri ad esso spettanti a norma del vigente statuto sociale nonchè espressamente conferiti con delibera di nomina di data 13 dicembre 2021, debitamente depositata nel Registro delle Imprese.

Detto comparente, della cui identità personale, qualifica e poteri, io Notaio sono certo, con il presente atto

**PREMESSO CHE**

- la Società **"APS HOLDING S.p.A."** con sede in Padova (PD), Via Salboro n. 22/b (di seguito il **"Cliente"**), società per azioni interamente controllata dal Comune di Padova, ha indetto una gara a procedura aperta ai sensi del d.lgs. n. 50 del 18 aprile 2016 e s.m.i, per **"l'affidamento dei servizi attinenti l'architettura e l'ingegneria relativi alla Progettazione Definitiva della linea Tranviaria della Città di Padova SIR2 e del sistema Smart-"** (Intervento finanziato dall'Unione Europea - Next Generation EU - CIG: 91114026C9 e CUP: H94I19000130004) (di seguito la **"Gara"**);

- la Società **"Italferr S.p.A."**, intende partecipare alla Gara in costituendo raggruppamento temporaneo di imprese con **"ERREGI S.r.l."** con sede in Roma (RM), **"E.T.S. S.p.A. Engineering and Technical Services"** con sede in Bergamo (BG) e **"SDA PROGETTI Associazione Professionale Ingegneri"** con sede in Cesena (FC), rivestendo la qualità di Mandataria e, in caso di aggiudicazione, costituire il raggruppamento e firmare il contratto con il Cliente (di seguito, il **"Contratto"**) per l'esecuzione congiunta dei servizi oggetto del Contratto.

**TUTTO CIÒ PREMESSO**

e considerato far parte integrante e sostanziale del presente atto, il comparente nella sua qualità di legale rappresentante della società **"ITALFERR S.p.A."** con sede in Roma, con il presente atto, conferisce procura speciale ai signori

- Ing. **Roberto BORGHI**, nato a Monza (MB) il 18 agosto 1965, domiciliato per la carica in Roma (RM), presso la sede sociale Via Vito Giuseppe Galati n. 71, codice fiscale BRG RRT 65M18 F704J, nella sua qualità di Direttore Mercato Estero e No Captive della **"Italferr S.p.A."**; e

- Ing. **Arturo TURI**, nato a Roma (RM) il 3 ottobre 1960, domiciliato per la carica in Roma (RM), presso la sede sociale Via Vito Giuseppe Galati n. 71, codice fiscale TRU RTR 60R03 H501P, nella sua qualità di Dirigente Area Manager

Fabio Orlandi  
Notaio in Roma  
Via Ludovisi n. 35 - 00187 Roma  
Tel. 064203281 Fax. 0642010808  
forlandi@notariato.it

Registrato  
Ufficio Territoriale  
di Roma I  
il 22 aprile 2022  
n. 11946/1T

Europa - Italia della "Italferr S.p.A.",  
ai quali conferisce i poteri qui di seguito dettagliati, da  
esercitarsi anche disgiuntamente ed esclusivamente con  
riferimento alla Gara:

1.- rappresentare ITALFERR nei rapporti con il Cliente, i  
membri del costituendo raggruppamento temporaneo di imprese  
e tutti i terzi in generale;

2.- predisporre, negoziare, sottoscrivere e presentare, in  
nome e per conto di ITALFERR, la domanda di partecipazione  
alla Gara nonché la relativa offerta e, in generale, ogni  
atto, documento, dichiarazione e/o istanza comunque connessi  
e collegati alla partecipazione di ITALFERR alla Gara;

3.- rappresentare, negoziare e sottoscrivere in nome e per  
conto di ITALFERR sia l'accordo preliminare di  
raggruppamento che l'atto definitivo di costituzione del  
raggruppamento medesimo, in caso di aggiudicazione della  
Gara;

4.- rappresentare, negoziare e sottoscrivere in nome e per  
conto di ITALFERR il contratto con il Cliente, in caso di  
aggiudicazione della Gara, e tutti gli atti connessi,  
conseguenti e collegati.

Il tutto con promessa di rato e valido.

Richiesto io Notaio ho ricevuto il presente atto, scritto in  
parte con mezzo meccanico da persona di mia fiducia ed in  
parte a mano da me Notaio e da me letto al comparente che lo  
sottoscrive in calce alle ore 16,05 e lo dichiara in tutto  
conforme alla sua volontà.

Occupava quattro pagine fin qui di due fogli

F.to Andrea NARDINOCCHI

F.to Fabio Orlandi Notaio

La presente copia, realizzata con sistema elettronico, composta di numero 3 pagine, è conforme all'originale sottoscritto a norma di legge e si rilascia, in esenzione dal bollo, per uso consentito dalla legge.

Roma, 26 aprile 2022

## ALLEGATO 1

### DOMANDA DI PARTECIPAZIONE

**OGGETTO: Procedura aperta per appalto integrato per l'affidamento della progettazione definitiva della linea tranviaria di Padova SIR 2 e del sistema SMART CIG 91114026C9 CUP H94I19000130004**

Si chiede di partecipare alla gara in oggetto nella seguente forma (*opzionare apponendo un segno sull'ipotesi che interessa*):

#### FORMA SINGOLA

- professionista singolo
- studio professionale associato composto dai seguenti associati: \_\_\_\_\_
- società di professionisti
- società di ingegneria
- consorzio stabile

#### FORMA ASSOCIATA

- raggruppamento temporaneo
- consorzio ordinario
- GEIE
- aggregazione di rete

In caso di partecipazione **in forma singola** (ossia NON in forma di raggruppamento temporaneo, consorzio ordinario, aggregazione di imprese di rete, GEIE) , il concorrente fornisce di seguito i dati identificativi dell'operatore economico (denominazione, codice fiscale, sede, numero dipendenti\*):

---

In caso di partecipazione **in forma associata** (raggruppamento temporaneo, consorzio ordinario, aggregazione di imprese di rete, GEIE) il concorrente fornisce di seguito i dati identificativi (denominazione, codice fiscale, sede, numero dipendenti\*) e il ruolo di ciascun componente (mandataria/mandante; capofila/consorziata):

#### Mandataria:

**MM S.p.A.**

con codice fiscale e P. IVA n. **01742310152**,

con sede legale in **Via del Vecchio Politecnico n. 8 – 20121 Milano (MI)**,  
e numero dipendenti > 200.

#### Mandanti:

**E-Farm Engineering & Consulting S.r.l.**

con codice fiscale e P. IVA n. **04088820271**,

con sede legale in **Via Germania n. 7/13 – 35010 Peraga di Vigonza (PD)**,  
e numero 12 dipendenti.



**INGEROP Conseil & Ingénierie**

con codice fiscale e P. IVA n. **FR 454 896 261 35**,  
con sede legale in **18 Rue des Deux Gares, 92500 Rueil Malmaison, FRANCE**,  
e numero 1253 dipendenti.

**INGEROP T3, S.L.U.**

con codice fiscale e P. IVA n. **B63819064**,  
con sede legale in **Calle Goya 47, 8ª planta, 28001, Madrid, SPAGNA**  
e numero dipendenti < 50.

**PARALLAB S.r.l.**

con codice fiscale e P. IVA n. **05142730281**,  
con sede legale in **Via Dietro Duomo 16 - 35139 Padova (PD)**,  
e numero 7 dipendenti.

**Studio di Geologia Federico Pizzin**

con codice fiscale PZZFRC62R11H531L e P. IVA n. **00458470317**,  
con sede legale in **Androna Palmada n. 9 – 34077 Ronchi dei Legionari (GO)**,  
e numero 2 dipendenti.

Il consorzio stabile (a prescindere che partecipi in forma singola o in forma associata) dovrà indicare di seguito i dati identificativi (denominazione, codice fiscale, sede, numero dipendenti\*) del consorzio o dei consorziati per cui concorre alla gara (*si fa presente che la mancata indicazione di alcun consorzio per il quale il consorzio stabile concorre, verrà intesa come manifestazione di volontà del consorzio di eseguire direttamente il contratto con la propria organizzazione d'impresa*):

---

Si dichiara, inoltre, quanto seguente

1) che i professionisti personalmente responsabili di cui all'art. 24, c. 5, D.lgs. 50/16 che espletaranno l'incarico (gruppo di lavoro) sono i seguenti (riportare di seguito i dati identificativi dei professionisti con la specificazione delle rispettive qualificazioni professionali, estremi iscrizione all'albo professionale):

- Progettista esperto in integrazione tra le progettazioni specialistiche, con competenze ferroviarie/tramviarie, Responsabile del gruppo di progetto (responsabile dell'integrazione tra le varie prestazioni specialistiche ai sensi dell'art. 24, c. 5, D.lgs. 50/16) **Ing. Roberto Tornelli**, CF TRNRRT59D26F205I, laureato in ingegneria civile, indirizzo trasporti, presso il Politecnico di Milano nel 1989, iscritto all'Ordine degli Ingegneri di Milano al n. 16046 dal 1990.

- Progettista esperto in sistemi di trasporto a guida vincolata di tipo tramviario **Ing. Sergio Viganò**, CF VGNSRG58L09F205H, laureato in ingegneria civile, indirizzo territoriale, presso il Politecnico di Milano nel 1984, iscritto all'Ordine degli Ingegneri di Milano al n. 29465 dal 2013.

- Progettista esperto in studi trasportistici e piani del traffico **Ing. Sandro Capra**, CF CPRSDR75L10F205R, laureato in ingegneria civile, indirizzo trasporti, presso il Politecnico di Milano nel 2001, iscritto all'Ordine degli Ingegneri di Milano al n. A31161 dal 2017.

- Progettista esperto in progettazione stradale/infrastrutturale e riqualificazione urbana **Rolando Tonin**, CF TNNRND63E04Z133C, laureato in ingegneria edile presso l'Università di Padova nel 1990, iscritto all'Ordine degli Ingegneri di Padova al n° 4281 dal 1992.

- Progettista esperto in progettazione idraulica e idrologica e Progettista esperto in progettazione edile e strutturale **Gianmaria De Stavola**, CF DSTGMR52A12L840H, laureato in Ingegneria Civile, indirizzo strutture nel 1976 e indirizzo idraulica nel 1979, presso l'Università di Padova, iscritto all'Ordine degli Ingegneri della Provincia di Venezia al n° 2074, con data di prima iscrizione all'Ordine Ingegneri di Vicenza dal 1977.

- Progettista esperto in progettazione impianti di trazione elettrica e impianti speciali **Alberto Alonso Fernández**, CF spagnolo 71637851G, laureato in ingegneria industriale presso la Scuola Tecnica di Ingegneria di Gijón nel 2006, iscritto all'Ordine degli Ingegneri del Principato di Asturias al n° 2931.

- Progettista esperto in progettazione impianti tecnologici (informatica, automazioni, sistemi e di reti di telecomunicazione, e segnalamento) **Daniel López Pelegrín**, CF spagnolo 14267621P, laureato in ingegneria industriale presso l'Università Politecnica della Catalogna nel 2002, iscritto all'Ordine degli Ingegneri Industriali della Catalogna al n° 13734.

- Progettista esperto in piani di coordinamento e sicurezza, abilitato ai sensi dell'art. 98 d.Lgs n.81/2008 **Geom. Massimo Tabarin**, CF TBRMSM65E29L219T, Diploma di geometra conseguito nel 1984, iscritto all'Albo dei Geometri e Geometri Laureati della Provincia di Padova al n. 2889 dal 06/06/1986 e in possesso dei requisiti di cui all'art. 98 del D. Lgs. n. 81/2008, Socio della Società mandante E-Farm Engineering & Consulting srl.

- Geologo esperto **Dott. Geol. Federico Pizzin**, CF PZZFRC62R11H531L, laureato in scienze geologiche presso l'Università degli Studi di Trieste nel 1987, iscritto all'Ordine dei Geologi della Regione Friuli Venezia Giulia al n. 195 dal 14/09/1990, che partecipa nella seguente forma (indicare la forma di partecipazione tra quelle specificate al punto 7.1, lett. e del Disciplinare di gara)\* \*

componente di un raggruppamento temporaneo (Titolare dello Studio di Geologia Federico Pizzin).

- Progettista esperto in acustica, vibrazioni e in studi di impatto ambientale **Maria Giovanna Limongelli**, CF LMNMGV70E66F704G, laureata in ingegneria civile, indirizzo territoriale, presso il Politecnico di Milano nel 1995, iscritta all'Ordine degli Ingegneri di Monza e Brianza al n. A866 dal 2006 (prima iscrizione a Milano nel 1995).

- Architetto/archeologo esperto in belle arti, paesaggio e archeologia **Dott.ssa Raffaella Bortolin**, CF CF BRTRFL72A56G888T, laureata in lettere classiche presso l'Università Ca' Foscari di Venezia nel 1999, Dottore di ricerca in archeologia presso l'Università Cattolica di Milano, Ist. Di Archeologia, nel 2010, Master di II livello sistemi informativi territoriali e telerilevamento presso l'Istituto Universitario di Architettura di Venezia dal 2014, iscritta all'Elenco Operatori MIBACT con il numero 147 dal 2010.

e che partecipa nella seguente forma

Professionista esterno al Raggruppamento Temporaneo che ha sottoscritto apposito e specifico incarico con la Società mandante E-Farm Engineering & Consulting srl.

- Professionista antincendio iscritto nell'elenco del Ministero dell'interno ai sensi dell'art. 16 del d.lgs. 139 del 8 marzo 2006 **Eugenio Luigi Galli**, CF GLLGLG68C04F205C, laureato in ingegneria meccanica presso il Politecnico di Milano nel 1996, iscritto all'Ordine degli Ingegneri di Milano al n. 21546 dal 2000 e all'Elenco dei Professionisti Prevenzione Incendi del Ministero dell'Interno al n. I 2730 dal 2001.

.- Bim Manager in possesso della relativa Certificazione rilasciata da Organismo Accreditato  
**Carlo Zanchetta**, CF ZNCCRL74D13C111X, laureato in Ingegneria Edile presso Università degli Studi di Padova nel 2002, iscritto all'Ordine degli Ingegneri di Padova al n° 4631 dal 2003, in possesso di certificazione BIM Manager N. 20-08003, rilasciata da ICMQ nel /2021 (prima emissione 2020).

- Progettista esperto in stazioni e fermate **Marco Danilo Gillio Tos**, CF GLLMCD60R30E379M, laureato in Architettura presso il Politecnico di Milano nel 1996, iscritto all'Ordine degli Architetti di Milano al n. 9717 dal 1997.

2) (solo per le società di ingegneria) che il direttore tecnico di cui all'art. 3 d.m. 263/16, è il seguente (riportare di seguito i dati identificativi del direttore tecnico):

MM SpA:

- **Francesco Giuseppe Venza**, nato a Torino (TO) il 27/03/1957, CF VNZFNC57C22L219N, laureato in Ingegneria Civile presso il Politecnico di Milano nel 1985, abilitato all'esercizio della professione di ingegnere presso il Politecnico di Milano nel 1985, e iscritto all'Ordine degli Ingegneri di Milano al n. 14647 dal 1986.

E-Farm Engineering & Consulting S.r.l.:

- **Ing. De Stavola Gianmaria** nato a Vicenza il 12.01.1952 CF DSTGMR52A12L840H iscritto all'Ordine degli Ingegneri della Provincia di Venezia al n° 2074 con data di prima iscrizione Ordine Ingegneri di Vicenza dal 02/03/1977
- **Ing. Tonin Rolando** nato a San Gallo (Svizzera) il 04.05.1963 CF TNNRNF63E04Z133C iscritto all'Ordine degli Ingegneri della Provincia di Padova al n. 4281 con data di prima iscrizione Ordine Ingegneri di Belluno dal 20/01/1992

INGEROP Conseil & Ingénierie: la figura non è dovuta secondo la normativa del paese di provenienza dell'operatore economico (Francia).

INGEROP T3, S.L.U.:

- **Ing. Álvaro Gómez-Rey Romero**, nato a Madrid il 16/02/1975, Passaporto Spagnolo n.ro PAK547048, laureato in Ingegneria industriale presso l'Universidad Politécnica de Madrid nel 1999, abilitato all'esercizio della professione di Ingegnere industriale presso l'Universidad Politécnica de Madrid nel 1999, e iscritto all'Ordine degli Ingegneri Industriali di Madrid al n. 11768 dal 09/09/2002.

PARALLAB:

- **Ing. Silvia Pinazza**, nata a Belluno l'08/02/1977, CF PNZSLV77B48A757M, laureata in Ingegneria Edile presso Università degli Studi di Padova nel 2003, iscritta all'albo degli ingegneri di Padova al numero 4288 dal 27/04/2004.

3) (solo per i raggruppamenti) che il giovane professionista di cui all'art. 4 d.m. 263/16 è il seguente (riportare di seguito i dati identificativi del giovane professionista):

**Ing. Di Bonaventura Stefania** nata a Vallo della Lucania (SA) il 10/08/1989, codice fiscale DBNSFN89M50L628P abilitata all'esercizio della professione nella seconda sessione dell'anno 2021 ed iscritta all'ordine degli Ingegneri della Provincia di Padova dal 24/01/2022 con il numero 6600,

e che partecipa nella seguente forma (indicare la forma di partecipazione tra quelle specificate nel citato art. 4 dm 263/16)\*\*\*

Dipendente della Società mandante E-Farm Engineering & Consulting Srl.

eventuale AVVALIMENTO

in caso di ricorso all'avvalimento di cui all'art. 89 D.lgs. 50/16, si indicano di seguito *il requisito oggetto di avvalimento e gli elementi identificativi dei soggetti "ausiliato" ed "ausiliario" (con indicazione dell'eventuale personale messo a disposizione)*

---

---

**[In caso di assolvimento dell'imposta di bollo a mezzo acquisto contrassegno del valore di € 16,00 ]**

**SI DICHIARA, infine, ai sensi del DPR 445/00**

- che gli obblighi relativi al pagamento dell'imposta di bollo sono stati assolti e che la marca da bollo dal valore di € 16,00 (di cui si allega copia del contrassegno in formato .pdf), riporta il seguente numero identificativo 01210584781659.

Si dichiara inoltre:

- di utilizzare la marca da bollo esclusivamente per la presente domanda di partecipazione;
- di impegnarsi a conservarne l'originale contestualmente alla predetta domanda a cui esclusivamente affrisce per eventuali controlli da parte della stazione appaltante;
- di assumersi ogni responsabilità in caso di utilizzo plurimo di contrassegni.

*In caso di assolvimento dell'imposta di bollo mediante utilizzo del servizio @ebollo oppure (per i soli operatori esteri) bonifico bancario, non è necessario rendere la dichiarazione di cui sopra, ma sarà sufficiente allegare copia della ricevuta di pagamento elettronico rilasciata dal sistema o della ricevuta del bonifico bancario.*

Data

29/04/2022

FIRMA/E

Massimo Recalcati  
(MM SPA)

Massimo Tabarin  
(E-FARM Engineering & Consulting)

Philippe-Andre Hanna  
INGEROP Conseil & Ingénierie  
INGEROP T3, S.L.U.

Silvia Pinazza  
PARALLAB S.r.l.

Dott. Geologo Federico Pizzin

*Documento firmato digitalmente*

**N. B.**

*La domanda è sottoscritta come previsto al punto 15.1 del disciplinare.*

*Alla domanda deve essere allegata la prova dell'effettuato versamento dell'imposta di bollo, ossia:*

- a) in caso di utilizzo del servizio @ebollo dell'Agenzia delle Entrate, allegare ricevuta di pagamento elettronico rilasciata dal sistema;*
- b) in caso di acquisto della marca da bollo allegare copia del contrassegno in formato .pdf;*
- c) in caso di operatori economici esteri, allegare ricevuta del bonifico bancario.*

*I soggetti di cui all'art. 46, c. 1, lett. d-bis), D.lgs. 50/16 adeguano la domanda alla loro specifica forma giuridica.*

*Per quanto riguarda l'informativa sui dati personali in base al Regolamento 2016/679/UE si rinvia alle precisazioni indicate al punto "Trattamento dei dati personali" contenute nel disciplinare di gara.*

*\* Si ricorda che chi occupa più di 50 dipendenti, dovrà produrre quanto prescritto dall'art. 47, comma 2, del D.L. 77/2021 convertito in legge n. 108/2021.*

*\*\*Si ricorda che il geologo può essere:*

- componente di un raggruppamento temporaneo;*
- associato di una associazione tra professionisti;*
- socio/amministratore/direttore tecnico di una società di professionisti o di ingegneria*
- dipendente oppure collaboratore con contratto di collaborazione coordinata e continuativa su base annua, oppure consulente, iscritto all'albo professionale e munito di partita IVA, che abbia fatturato nei confronti del concorrente una quota superiore al cinquanta per cento del proprio fatturato annuo, risultante dall'ultima dichiarazione IVA, nei casi indicati dal d.m. 2 dicembre 2016, n. 263.*

*\*\*\* Si ricorda che il "giovane professionista" di cui all'art. 4 dm 263/16, presente nell'ambito del raggruppamento concorrente, può essere:*

- un libero professionista singolo o associato;*
- con riferimento alle società di professionisti o di ingegneria, un amministratore, un socio, un dipendente o un consulente su base annua che abbia fatturato nei confronti della società una quota superiore al cinquanta per cento del proprio fatturato annuo risultante dall'ultima dichiarazione IVA;*
- con riferimento ai prestatori di servizi attinenti l'architettura l'ingegneria di altri Stati membri, un soggetto avente caratteristiche equivalenti, conformemente alla legislazione vigente nello Stato membro dell'Unione europea in cui è stabilito, ai soggetti indicati al primo punto, se libero professionista singolo o associato, ovvero al secondo punto, se costituito in forma societaria.*

Modello ALLEGATO A alla Domanda di partecipazione

Dichiarazione composizione, quote esecuzione e impegno alla costituzione del Raggruppamento

SI DICHIARA

che il raggruppamento temporaneo ha la seguente composizione:

**prestazione principale (V.02)**

Mandatario del Raggruppamento temporaneo **MM S.p.A.**, unico esecutore prestazione principale.

~~**Oppure-**~~

~~mandatario del Raggruppamento temporaneo di tipo "orizzontale" nell'ambito della prestazione principale - quota percentuale di esecuzione \_\_\_\_\_ %~~

Mandanti del Raggruppamento temporaneo:

\_\_\_\_\_, quota percentuale di esecuzione \_\_\_\_\_ %;

\_\_\_\_\_, quota percentuale di esecuzione \_\_\_\_\_ %;

\_\_\_\_\_, quota percentuale di esecuzione \_\_\_\_\_ %;

**prestazione secondaria (S.03)**

Unico esecutore prestazione secondaria \_\_\_\_\_.

**Oppure:**

Capogruppo del sub-raggruppamento di tipo "orizzontale" nell'ambito della prestazione secondaria - quota percentuale di esecuzione MM S.p.A. 5%;

Mandanti del sub - raggruppamento temporaneo:

E-Farm Engineering & Consulting S.r.l., quota percentuale di esecuzione 93%;

Parallab S.r.l., quota percentuale di esecuzione 1%;

Studio di Geologia Federico Pizzin, quota percentuale di esecuzione 1%;

**prestazione secondaria (S.04)**

Unico esecutore prestazione secondaria \_\_\_\_\_.

**Oppure:**

Capogruppo del sub-raggruppamento di tipo "orizzontale" nell'ambito della prestazione secondaria - quota percentuale di esecuzione MM S.p.A. 5%;

Mandanti del sub - raggruppamento temporaneo:

E-Farm Engineering & Consulting S.r.l., quota percentuale di esecuzione 93%;

Parallab S.r.l., quota percentuale di esecuzione 1%;

Studio di Geologia Federico Pizzin, quota percentuale di esecuzione 1%;

prestazione secondaria (E.02)

Unico esecutore prestazione secondaria \_\_\_\_\_

**Oppure:**

Capogruppo del sub-raggruppamento di tipo "orizzontale" nell'ambito della prestazione secondaria

- quota percentuale di esecuzione MM S.p.A. 92%;

Mandanti del sub - raggruppamento temporaneo:

E-Farm Engineering & Consulting S.r.l., quota percentuale di esecuzione 6%;

Parallab S.r.l., quota percentuale di esecuzione 1%;

Studio di Geologia Federico Pizzin, quota percentuale di esecuzione 1%;

prestazione secondaria (IA.02)

Unico esecutore prestazione secondaria Ingerop T3 SLU.

**Oppure:**

~~Capogruppo del sub-raggruppamento di tipo "orizzontale" nell'ambito della prestazione secondaria~~

~~— quota percentuale di esecuzione \_\_\_\_\_%;~~

Mandanti del sub-raggruppamento temporaneo:

\_\_\_\_\_, quota percentuale di esecuzione \_\_\_\_\_%;

\_\_\_\_\_, quota percentuale di esecuzione \_\_\_\_\_%;

\_\_\_\_\_, quota percentuale di esecuzione \_\_\_\_\_%;

prestazione secondaria (IA.03)

Unico esecutore prestazione secondaria MM S.p.A..

**Oppure:**

~~Capogruppo del sub-raggruppamento di tipo "orizzontale" nell'ambito della prestazione secondaria~~

~~— quota percentuale di esecuzione \_\_\_\_\_%;~~

Mandanti del sub-raggruppamento temporaneo:

\_\_\_\_\_, quota percentuale di esecuzione \_\_\_\_\_%;

\_\_\_\_\_, quota percentuale di esecuzione \_\_\_\_\_%;  
\_\_\_\_\_, quota percentuale di esecuzione \_\_\_\_\_%;

prestazione secondaria (IA.04)

Unico esecutore prestazione secondaria Ingerop T3 SLU.

**Oppure:**

~~Capogruppo del sub-raggruppamento di tipo "orizzontale" nell'ambito della prestazione secondaria  
- quota percentuale di esecuzione \_\_\_\_\_%;~~

~~Mandanti del sub-raggruppamento temporaneo:~~

~~\_\_\_\_\_, quota percentuale di esecuzione \_\_\_\_\_%;  
\_\_\_\_\_, quota percentuale di esecuzione \_\_\_\_\_%;  
\_\_\_\_\_, quota percentuale di esecuzione \_\_\_\_\_%;~~

prestazione secondaria (IB.09)

Unico esecutore prestazione secondaria \_\_\_\_\_.

**Oppure:**

Capogruppo del sub-raggruppamento di tipo "orizzontale" nell'ambito della prestazione secondaria  
- quota percentuale di esecuzione MM S.p.A. 0%;

Mandanti del sub-raggruppamento temporaneo:

Ingerop T3 SLU, quota percentuale di esecuzione 90%;

Ingerop Conseil & Ingénierie, quota percentuale di esecuzione 10%;

prestazione secondaria (T.02)

Unico esecutore prestazione secondaria \_\_\_\_\_.

**Oppure:**

Capogruppo del sub-raggruppamento di tipo "orizzontale" nell'ambito della prestazione secondaria  
- quota percentuale di esecuzione MM S.p.A. 0%;

Mandanti del sub-raggruppamento temporaneo:

Ingerop T3 SLU, quota percentuale di esecuzione 80%;

Ingerop Conseil & Ingénierie, quota percentuale di esecuzione 20%;



DICHIARANO, inoltre

*(in caso di Raggruppamento temporaneo, non ancora costituito):*

che, in caso di aggiudicazione, si impegnano a conferire mandato collettivo speciale con rappresentanza a MM SpA qualificato come mandatario, il quale stipulerà il contratto in nome e per conto proprio e delle mandanti.

Data

FIRMA

29/04/2022

**Massimo Recalcati  
(MM SPA)**

**Massimo Tabarin  
(E-FARM Engineering & Consulting)**

**Philippe-Andre Hanna  
INGEROP Conseil & Ingénierie  
INGEROP T3, S.L.U.**

**Silvia Pinazza  
PARALLAB S.r.l.**

**Dott. Geologo Federico Pizzin**

*Documento firmato digitalmente*

*N.B. La presente dichiarazione dovrà essere sottoscritta digitalmente, come previsto al punto 15.1 del disciplinare di gara.*

*Eventuali consorzi ordinari, GEIE o reti, adeguano il presente modello alla loro specifica forma giuridica.*

## ALLEGATO 1

### DOMANDA DI PARTECIPAZIONE



**OGGETTO: Procedura aperta per appalto integrato per l'affidamento della progettazione definitiva della linea tranviaria di Padova SIR 2 e del sistema SMART CIG 91114026C9 CUP H94I19000130004**

Si chiede di partecipare alla gara in oggetto nella seguente forma (*opzionare apponendo un segno sull'ipotesi che interessa*):

#### FORMA SINGOLA

- professionista singolo
- studio professionale associato composto dai seguenti associati: \_\_\_\_\_
- società di professionisti
- società di ingegneria
- consorzio stabile

#### FORMA ASSOCIATA

- raggruppamento temporaneo
- consorzio ordinario
- GEIE
- aggregazione di rete

~~In caso di partecipazione in forma singola (ossia NON in forma di raggruppamento temporaneo, consorzio ordinario, aggregazione di imprese di rete, GEIE), il concorrente fornisce di seguito i dati identificativi dell'operatore economico (denominazione, codice fiscale, sede, numero dipendenti\*):~~

In caso di partecipazione **in forma associata** (raggruppamento temporaneo, consorzio ordinario, aggregazione di imprese di rete, GEIE) il concorrente fornisce di seguito i dati identificativi (denominazione, codice fiscale, sede, numero dipendenti\*) e il ruolo di ciascun componente (mandataria/mandante; capofila/consorzziata):

**SYSTRA-SOTECNI S.p.A.** Codice Fiscale 01099790584 Partita IVA 00961521002 con sede legale in Via Salaria 1317/M 00138 Roma, tel. 06 886941 n. FAX 06 81151391 E-mail [gare@systra.com](mailto:gare@systra.com) P.E.C. [systrasotecni@postecert.it](mailto:systrasotecni@postecert.it), n. di dipendenti 32, in qualità di MANDATARIA del costituendo RTP;

**ARCHITECNA ENGINEERING S.r.l.** Codice Fiscale e Partita IVA 02582190837, con sede legale in Piazza L. Fulci is. 283, Messina, tel 090.679663, fax 090.673583, e-mail: [concorsi@architecna.it](mailto:concorsi@architecna.it), PEC: [architecna.engineering@pec.it](mailto:architecna.engineering@pec.it), numero dipendenti 8, in qualità di MANDANTE del costituendo RTP;

**NET ENGINEERING S.r.l.**, Codice Fiscale 80018830382 e Partita IVA 00090530288, con sede legale in Via Squero 12, 35043 Monselice (PD), tel 0429 787111, fax 0429 787105, e-mail [commerciale@netspa.com](mailto:commerciale@netspa.com), PEC [commercienet@legalmail.it](mailto:commercienet@legalmail.it), n. di dipendenti 83, in qualità di MANDANTE del costituendo RTP;

**RINA CONSULTING S.p.A.** Codice Fiscale 03476550102 Partita IVA 03476550102, con sede legale in Via A. Cecchi 6 CAP 16129 Genova n. telefono 010.31961 n. fax 010.3621078 e-mail tenders.rinaconsulting@rina.org pec [rinaconsulting@legalmail.it](mailto:rinaconsulting@legalmail.it), n. di dipendenti 701, in qualità di MANDANTE del costituendo RTP;

**STUDIO NOVARIN S.a.S. di Novarin Alberto & C.**, Codice Fiscale e Partita I.V.A 01947460307 con sede legale in via Manin n.10 - Udine (UD) tel.0432/421013 E-mail studio@novarin.net P.E.C studionovarin@pec.it n. di dipendenti 3., in qualità di MANDANTE del costituendo RTP;

~~Il consorzio stabile (a prescindere che partecipi in forma singola o in forma associata) dovrà indicare di seguito i dati identificativi (denominazione, codice fiscale, sede, numero dipendenti\*) del consorzio o dei consorziati per cui concorre alla gara (si fa presente che la mancata indicazione di alcun consorzio per il quale il consorzio stabile concorre, verrà intesa come manifestazione di volontà del consorzio di eseguire direttamente il contratto con la propria organizzazione d'impresa):~~

---

Si dichiara, inoltre, quanto seguente

1) che i professionisti personalmente responsabili di cui all'art. 24, c. 5, D.lgs. 50/16 che espletteranno l'incarico (gruppo di lavoro) sono i seguenti (riportare di seguito i dati identificativi dei professionisti con la specificazione delle rispettive qualificazioni professionali, estremi iscrizione all'albo professionale):

- Progettista esperto in integrazione tra le progettazioni specialistiche, con competenze ferroviarie/tramviarie, Responsabile del gruppo di progetto (responsabile dell'integrazione tra le varie prestazioni specialistiche ai sensi dell'art. 24, c. 5, D.lgs. 50/16):

**Ing. Paolo Marchetti** nato a Roma il 12/02/1971, C.F. MRCPLA71B12H501Z, iscritto all'Ordine degli Ingegneri della Provincia di Roma dal 10/10/1995, al n.18616, nella sezione A - settore/i: Civile e ambientale, dipendente e direttore tecnico di **SYSTRA-SOTECNI S.p.A.**;

- Progettista esperto in sistemi di trasporto a guida vincolata di tipo tramviario:

**Ing. Santi Caminiti** nato a Messina il 25/03/1959, C.F. CMNSNT59C25F158J, iscritto all'Ordine degli Ingegneri della Provincia di Messina in data 02.09.1983 al n.1131, Presidente del Consiglio di Amministrazione di **Architectna Engineering S.r.l.**;

- Progettista esperto in studi trasportistici e piani del traffico:

**Ing. Acciario Giovanni** nato a Roma il 29/09/1974, C.F. CCRGNN74P29H501R, iscritto all'Ordine degli Ingegneri della Provincia di Roma al n. 21715 dal 2001, dipendente di **NET Engineering S.r.l.**;

- Progettista esperto in progettazione stradale/infrastrutturale e riqualificazione urbana:

**Ing. Thai Huynh Quang Tung** nato a Cholon (Vietnam) il 27/11/1973, C.F. THHQGT73S27Z251S, iscritto all'Ordine degli Ingegneri della Provincia di Padova al n. 4280 A dal 1999, dipendente di **NET Engineering S.r.l.**;

- Progettista esperto in progettazione idraulica e idrologica:

**Ing. Silvano Flora**, nato a Treviso il 29/11/1962, C.F. FLRSVN62S29L407G, iscritto all'Ordine degli Ingegneri della Provincia di Padova al n. 2502 A dal 1988 dipendente di **NET Engineering S.r.l.**;

- Progettista esperto in progettazione edile e strutturale:

**Ing. Marcello Cademartori** nato a Genova il 16.06.1982, C.F. CDMMCL82H16D969D, Iscritto all'Ordine degli Ingegneri della Provincia di Genova n. 9253A dal 03.03.2008, Dipendente di **RINA Consulting S.p.A.**

- Progettista esperto in progettazione impianti di trazione elettrica e impianti speciali:

**Ing. Domenico D'Apollonio** nato a Roma il 01/08/1970, C.F. DPLDNC70M01H501C, iscritto all'Ordine degli Ingegneri della Provincia di Roma dal 16/06/2003, al n.23819, nella sezione A - settore/i: Civile e ambientale - Industriale - Dell'informazione, dipendente di **SYSTRA-SOTECNI S.p.A.**;

- Progettista esperto in progettazione impianti tecnologici (informatica, automazioni, sistemi e di reti di telecomunicazione, e segnalamento):

**Ing. Alberto Forchino** nato a Torino il 14/07/1974 C.F. FRCLRT74L14L219Q, Iscritto all'Ordine degli Ingegneri della Provincia di Torino al n° 9703R, dipendente di **SYSTRA-SOTECNI S.p.A.**;

- Progettista esperto in piani di coordinamento e sicurezza, abilitato ai sensi dell'art. 98 d.Lgs n.81/2008:

**Ing. Fabrizio CONTI**, nato il 04/09/1976 a Messina, residente a Messina in Via Crema n. 12, C.F. CNTFRZ 76P04 F158E, Laurea in Ingegneria Civile conseguita presso l'Università degli Studi di Messina in data 28.10.2003 Abilitazione all'esercizio della professione di Ingegnere conseguita nel 2003 presso l'Università degli Studi di Messina, Iscrizione all' Albo degli Ingegneri della Provincia di Messina in data 09.03.2004 al n. 2863

Abilitazione ai sensi del D. Lgs n.494/96 e del D. Lgs. N.528/99 per coordinatore della progettazione e dell'esecuzione dei lavori per la sicurezza nei cantieri temporanei e mobili rilasciata dall' Ordine degli Ingegneri della provincia di Messina in data 04.05, con aggiornamento ai sensi del D. Lgs 81/08 nel marzo 2009 e nel 2013 e con aggiornamento nel 2019, consulente su base annua **ARCHITECNA ENGINEERING S.r.l.**;

- Geologo esperto

**Dott. Geol. Roberto Pedone** nato a Genova il 17.09.1960, C.F. PDNRRT60P17D969B, Iscritto all'Ordine dei Geologi della Regione Liguria al Nr.183 dal 17.03.1989, che partecipa come dipendente di **RINA Consulting S.p.A.**

- Progettista esperto in acustica, vibrazioni e in studi di impatto ambientale:

**Ing. Andrea Pilli**, nato a Padova il 20/01/1971, C.F. PLLNDR71A20G224V, iscritto all'Ordine degli Architetti, Pianificatori Paesaggisti e Conservatori della Prov. di Venezia con il n. 3854 Sez. A dal 15/05/2007, dipendente di **NET Engineering S.r.l.**;

- Architetto/archeologo esperto in belle arti, paesaggio e archeologia:

**Dott.ssa Claudia Angelelli**, nata a Terni il 29/07/1968, C.F. NGLCLD68L69L117S, Iscritta al n. 3406 nell'elenco MIBACT- Direzione Generale Educazione e Ricerca come Archeologo - Fascia 1, Consulente esterno di **NET Engineering S.r.l.**;

- Professionista antincendio iscritto nell'elenco del Ministero dell'interno ai sensi dell'art. 16 del d.lgs. 139 del 8 marzo 2006:

**Ing. Massimiliano Capaci** nato a Roma il 25/09/1967, C.F. CPCMSM67P25H501R, iscritto all'Ordine degli Ingegneri della Provincia di Roma dal 30/05/1997, al n.19637, nella sezione A, Iscritto nell'elenco dei professionisti presso il Ministero dell'Interno al n. RM19637I02980, dipendente di **SYSTRA-SOTECNI S.p.A.**;

- Bim Manager in possesso della relativa Certificazione rilasciata da Organismo Accreditato:

**Geom. Mirko Casaroli** nato a Roma il 30/12/1980, C.F. CSRMRK80T30H50, Iscritto all'Ordine dei Geometri della Provincia di Roma al n° 9319 dal 05.04.2004, dipendente di **SYSTRA-SOTECNI S.p.A.**;

- Progettista esperto in stazioni e fermate:

Arch. **Sebastiano FULCI DE SARNO PRIGNANO**, nato a Messina il 29/09/1959, residente a Messina in via Panoramica dello Stretto 2800, C.F. FLCSSST 59P29 F158Z, Laurea in Architettura conseguita presso l' Università degli Studi di Roma "La Sapienza" in data 28.11.1985, Abilitazione all' esercizio della professione di architetto conseguita nel 1986 presso l' Università degli Studi di Reggio Calabria, iscrizione all' Ordine degli Architetti della Provincia di Messina in data 05.11.1986 al n.386, Direttore Tecnico **ARCHITECNA ENGINEERING S.r.l.**

2) (solo per le società di ingegneria) che il direttore tecnico di cui all'art. 3 d.m. 263/16, è il seguente (riportare di seguito i dati identificativi del direttore tecnico):

**SYSTRA-SOTECNI S.p.A.:**

1 Ing. Alberto Checchi nato a Castel Gandolfo (RM) il 03/01/1955, C.F. CHCLRT55A03C116V, residente in via Riccardo Lombardi n. 14 Albano Laziale (RM), iscritto all'Ordine degli Ingegneri di Roma n. 12414 dal 08/03/1982;

2 Ing. Paolo Marchetti nato a Roma il 12/02/1971, C.F. MRCPLA71B12H501Z, residente in Via M. di Veroli 6, Roma iscritto all'Ordine degli Ingegneri della Provincia di Roma dal 10/10/1995, al n.18616, nella sezione A - settore/i: Civile e ambientale;

**ARCHITECNA ENGINEERING S.r.l.:**

1 Ing. Santi Caminiti, nato a Messina il 25/03/1959, C.F. CMNSNT59C25F158J, residente a Messina, 98168, via Panoramica dello Stretto n. 1416 - Iscritto all' Albo degli Ingegneri della Provincia di Messina al n. 1131 dal 02.09.1983;

2. Ing. Sebastiano Fulci De Sarno Prignano, nato a Messina il 29/09/1959, C.F. FLCSSST59P29F158Z, residente a Messina, 98168, via Panoramica dello Stretto n. 2800 - Iscritto all' Albo degli Architetti della Provincia di Messina al n. 386 dal 5.11.1986;

3. Ing. Davide Salvo nato a Messina il 21.07.1977, CF SLVDVD77L21F158E, residente a Firenze, 50126, via Tagliamento n. 13 - Iscritto all'Albo degli Ingegneri della Provincia di Cosenza al n. 4100 dal 16.03.2005;

**RINA CONSULTING S.p.A.:**

1 Ing. Mario Bordi, nato a Cogoleto (GE) il 18/11/1950, C.F. BRDMRA50S18C823P, residente in Cogoleto (GE) via Prato delle Oche, n. 11/5, iscritto all'ordine Ingegneri di Genova al n. 5723 Sez. A dal 01.07.1986;

2 Ing. Andrea Del Grosso, nato a Maccagno (VA) il 22/06/1945, C.F. DLGNDR45H22E775T, residente in Genova via Maragliano, n. 2/11, Iscritto all'ordine Ingegneri di Genova al Nr.3611A dal 09.12.1970;

3 Ing. Gian Maria Manfredini, nato a Gattico (NO) il 25/10/1943, C.F. MNFGMR43R25D937I, residente a Stresa (VB), via Sempione Sud, n. 92, Iscritto all'Ordine degli Ingegneri della Provincia di Genova n. iscrizione 4235-A dal 27.04.1976;

4 Ing. Alessandro Odasso, nato a Genova il 13/03/1969, C.F. DSSLSN69C13D969F, residente in Genova viale Pio VII n. 2, iscritto all'Ordine degli Ingegneri della Provincia di Genova al n. 7176 Sez. A dal 24.03.97;

**NET ENGINEERING S.r.l.:**

1 Ing. Lo Turco Nicoletta nata a MONSELICE (PD) il 14/12/1973 CF. LTRNLT73T54F382K residente a Colognola ai Colli (VR) iscritta all'Ordine degli ingegneri della Provincia di Padova con il n. A3420 dal 21/01/1999, precedente Ordine degli ingegneri della Provincia di Verona al n. 4838 A dal 05/09/2017;

- 2 Ing. Zanon Roberto nato a PADOVA il 12/03/1962 CF ZNNRRT62C12G224U residente a PADOVA iscritto all'Ordine degli ingegneri della Provincia di Padova con il n. 2351 dal 02/02/1989;
- 3 Ing. Finocchietti Tito nato a LANCIANO (CH) il 09/11/1966 CF FNCTTI66S09E435Z residente a MONSELICE (PD) iscritto all'Ordine degli ingegneri della Provincia di CHIETI con il n.934 dal 11/07/1994;
- 4 Ing. Thai Huynh Quang Tung nato in Vietnam il 27/11/1973 CF THHQGT73S27Z251S residente a TRIBANO (PD) iscritto all'Ordine degli ingegneri della Provincia di Padova con il n. 4280 Sez. A dal 06/04/2004;
- 5 Ing. Acciaro Giovanni nato a Roma il 29/09/1974 CF CCRGNN74P29H501R residente a Via Famiano Strada n° 8 - 00179 Roma, iscritto all'Ordine degli ingegneri della Provincia di Roma con il n. 21715 Sez. A dal 13/03/2001;
- 6 Ing. Eandi Simone nato a Cuneo (CN) il 02/02/1975 CF NDESMN75B02D205Z residente a Alba in Via Riccardo Terzolo 19 iscritto Ordine degli ingegneri della Provincia di Cuneo con il n. 1418 Sez. A dal 15/05/2002;
- 7 Ing. Ascari Paolo nato a MODENA il 01/02/1960 CF SCRPLA60B01F257K, residente a Milano iscritto all'Ordine degli ingegneri della Provincia di Milano con il n. 23562 A dal 29/10/2003;
- 8 Ing. Cristiano Soave nato a Isola della Scala (VR) il 30/05/1968 CF SVOCST68E30E349T residente a Nogarole Rocca (VR) iscritto all'Ordine degli ingegneri della Provincia di Verona con il n. 2438 A dal 23/05/1997;

**STUDIO NOVARIN SAS:**

1 Ing. ALBERTO NOVARIN nato a Udine il 04/01/1960, codice fiscale NVRLRT60A04L483R e residente in vicolo Agricola n.18 Udine (UD), iscritto all'Ordine degli Ingegneri di Udine con il n. 1401 in data 30/01/1987;

3) (solo per i raggruppamenti) che il giovane professionista di cui all'art. 4 d.m. 263/16 è il seguente (riportare di seguito i dati identificativi del giovane professionista):

**Ing. Giulia Gramolini**, nata il 30/06/1994 a Roma, codice fiscale GRMGLI94H70H501I, laureata in Ingegneria Civile presso Università degli Studi di Roma la Sapienza nell'anno 2019 abilitata all'esercizio della professione di Ingegnere dal 09/03/2020 iscritta all'Ordine degli Ingegneri di all'Ordine degli Ingegneri di Roma e Provincia al n. 38799 dal 20/07/2020 e che partecipa nella seguente forma (indicare la forma di partecipazione tra quelle specificate nel citato art. 4 dm 263/16), **dipendente della mandataria SYSTRA-SOTECNI S.p.A.**

~~eventuale AVVALIMENTO~~

~~in caso di ricorso all'avvalimento di cui all'art. 89 D.lgs. 50/16, si indicano di seguito il requisito oggetto di avvalimento e gli elementi identificativi dei soggetti "ausiliato" ed "ausiliario" (con indicazione dell'eventuale personale messo a disposizione)~~

---

---

[In caso di assolvimento dell'imposta di bollo a mezzo acquisto contrassegno del valore di € 16,00 ]

SI DICHIARA, infine, ai sensi del DPR 445/00

- che gli obblighi relativi al pagamento dell'imposta di bollo sono stati assolti e che la marca da bollo dal valore di € 16,00 (di cui si allega copia del contrassegno in formato .pdf), riporta il seguente numero identificativo 01200740950404

Si dichiara inoltre:

- di utilizzare la marca da bollo esclusivamente per la presente domanda di partecipazione;
- di impegnarsi a conservarne l'originale contestualmente alla predetta domanda a cui esclusivamente afferisce per eventuali controlli da parte della stazione appaltante;
- di assumersi ogni responsabilità in caso di utilizzo plurimo di contrassegni.

*In caso di assolvimento dell'imposta di bollo mediante utilizzo del servizio @ebollo oppure (per i soli operatori esteri) bonifico bancario, non è necessario rendere la dichiarazione di cui sopra, ma sarà sufficiente allegare copia della ricevuta di pagamento elettronico rilasciata dal sistema o della ricevuta del bonifico bancario.*

Data

Roma, li 29/04/2022

<b>SYSTRA-SOTECNI S.p.A.</b> <i>Amministratore Delegato</i> Ing. Paolo Cucino	<b>ARCHITECNA ENGINEERING S.r.l.</b> <i>Amministratore Delegato</i> Ing. Santi Caminiti
<b>RINA CONSULTING S.p.A.</b> <i>Amministratore Unico</i> Roberto Carpaneto	<b>NET ENGINEERING S.r.l.</b> <i>Amministratore Delegato</i> Silvia Furlan
<b>STUDIO NOVARIN</b> <i>Rappresentante Legale</i> Ing. Alberto Novarin	

Documento firmato digitalmente ai sensi dell'art. 21, comma 2, D.Lgs. 07.03.2005, n. 82 e s.m.i.

**Modello ALLEGATO A alla Domanda di partecipazione**

**Dichiarazione composizione, quote esecuzione e impegno alla costituzione del Raggruppamento**

I sottoscritti:

Ing. Paolo Cucino, nato a Trento il 19/10/1973 e residente in Pergine Valsugana via Vigolona n.19, codice fiscale CCNPLA73R19L378K, in qualità di Amministratore Delegato della Società Systra-Sotecni S.p.A. con sede in Roma via Salaria 1317/M Cap 00138 iscritta nel Registro delle Imprese presso la C.C.I.A.A. di Roma Codice Fiscale 01099790584 Partita I.V.A. 00961521002 E-mail [gare@systra.com](mailto:gare@systra.com) P.E.C. [systrasotecni@postecert.it](mailto:systrasotecni@postecert.it), Mandataria del costituendo RTP

Ing. Santi Caminiti, nato a Messina il 25/03/1959 e residente in Via Panoramica dello Stretto n.1416, 98168 Messina, in qualità di Amministratore Delegato di ARCHITECNA ENGINEERING S.r.l Codice Fiscale e Partita Iva 02582190837, con sede legale in Messina Piazza L. Fulci is. 283, tel 090.679663, fax 090.673583, e-mail: [concorsi@architecna.it](mailto:concorsi@architecna.it), PEC: [architecna.engineering@pec.it](mailto:architecna.engineering@pec.it) , mandante del costituendo RTP

Ing. SILVIA FURLAN nata a Monselice (PD) il 14/02/1978 e residente in Via M. Sanmicheli 24, 35123 Padova (PD) – codice fiscale FRLSLV78B54F382L, in qualità di Amministratore Delegato di NET ENGINEERING S.r.l., Codice Fiscale 80018830382 e Partita IVA 00090530288, con sede legale in Via Squero 12, 35043 Monselice (PD), tel 0429 787111, fax 0429 787105, e-mail [commerciale@netspa.com](mailto:commerciale@netspa.com), PEC [commercialenet@legalmail.it](mailto:commercialenet@legalmail.it), mandante del costituendo RTP

Ing. Roberto Carpaneto, nato a Genova il 24/12/1959 e residente in residente in Genova, Via Nizza n. 30/1, codice fiscale CRPRRT59T24D969L, Amministratore Delegato di RINA CONSULTING S.p.A. Codice Fiscale 03476550102 Partita IVA 03476550102, con sede legale in Via A. Cecchi 6 CAP 16129 Genova n. telefono 010.31961 n. fax 010.3621078 e-mail [tenders.rinaconsulting@rina.org](mailto:tenders.rinaconsulting@rina.org), PEC [rinaconsulting@legalmail.it](mailto:rinaconsulting@legalmail.it), mandante del costituendo RTP

Ing. dott.ing. ALBERTO NOVARIN nato a Udine il 04/01/1960 e residente in vicolo Agricola n.18 Udine (UD), codice fiscale NVRLRT60A04L483R, in qualità di Rappresentante Legale di STUDIO NOVARIN S.a.S. di Novarin Alberto & C., Codice Fiscale e Partita I.V.A 01947460307 con sede legale in via Manin n.10 - Udine (UD) tel.0432/421013 E-mail [studio@novarin.net](mailto:studio@novarin.net) P.E.C [studionovarin@pec.it](mailto:studionovarin@pec.it)

**DICHIARANO**

che il raggruppamento temporaneo di tipo orizzontale ha la seguente composizione:

SYSTRA-SOTECNI S.p.A., nel ruolo di Mandataria del costituendo RTP con il 31%  
ARCHITECNA ENGINEERING S.r.l., nel ruolo di mandante del costituendo RTP con il 17,5%  
NET ENGINEERING S.r.l., nel ruolo di mandante del costituendo RTP con il 30%  
RINA CONSULTING S.p.A., nel ruolo di mandante del costituendo RTP con il 17,5%  
STUDIO NOVARIN SAS, nel ruolo di mandante del costituendo RTP con il 4%

**prestazione principale (V.02)**

Mandatario \_\_\_\_\_ del Raggruppamento \_\_\_\_\_ temporaneo \_\_\_\_\_  
\_\_\_\_\_, unico esecutore prestazione principale.



**Oppure**

SYSTRA-SOTECNI S.p.A. mandataria del Raggruppamento temporaneo di tipo "orizzontale" nell'ambito della prestazione principale - quota percentuale di esecuzione 31 %

Mandanti del Raggruppamento temporaneo:

STUDIO NOVARIN	quota percentuale di esecuzione	9.5%
NET ENGINEERING S.r.l.	quota percentuale di esecuzione	28.5%
ARCHITECNA ENGINEERING S.r.l.	quota percentuale di esecuzione	13.5%
RINA CONSULTING S.p.A.	quota percentuale di esecuzione	17.5%

prestazione secondaria (S.03)

Unico esecutore prestazione secondaria \_\_\_\_\_

**Oppure:**

Systra-Sotecni S.p.A. Capogruppo del sub-raggruppamento di tipo "orizzontale" nell'ambito della prestazione secondaria - quota percentuale di esecuzione 31%;

Mandanti del sub - raggruppamento temporaneo:

STUDIO NOVARIN	quota percentuale di esecuzione	4.0%
NET ENGINEERING S.r.l.	quota percentuale di esecuzione	30.0%
ARCHITECNA ENGINEERING S.r.l.	quota percentuale di esecuzione	17.5%
RINA CONSULTING S.p.A.	quota percentuale di esecuzione	17.5%

prestazione secondaria (S.04)

Unico esecutore prestazione secondaria \_\_\_\_\_

**Oppure:**

SYSTRA-SOTECNI S.p.A. Capogruppo del sub-raggruppamento di tipo "orizzontale" nell'ambito della prestazione secondaria - quota percentuale di esecuzione 31%;

Mandanti del sub- raggruppamento temporaneo:

STUDIO NOVARIN	quota percentuale di esecuzione	4.0%
NET ENGINEERING S.r.l.	quota percentuale di esecuzione	30.0%
ARCHITECNA ENGINEERING S.r.l.	quota percentuale di esecuzione	17.5%
RINA CONSULTING S.p.A.	quota percentuale di esecuzione	17.5%

prestazione secondaria (E.02)

Unico esecutore prestazione secondaria \_\_\_\_\_

**Oppure:**

SYSTRA-SOTECNI S.p.A. Capogruppo del sub-raggruppamento di tipo "orizzontale" nell'ambito della prestazione secondaria - quota percentuale di esecuzione 31%;

Mandanti del sub-raggruppamento temporaneo:

STUDIO NOVARIN	quota percentuale di esecuzione	9.5%	
NET ENGINEERING S.r.l.	quota percentuale di esecuzione	30.0%	
ARCHITECNA ENGINEERING S.r.l.	quota percentuale di esecuzione	21.5%	
RINA CONSULTING S.p.A.	quota percentuale di esecuzione	17.5%	

prestazione secondaria (IA.02)

Unico esecutore prestazione secondaria \_\_\_\_\_

**Oppure:**

SYSTRA-SOTECNI S.p.A. Capogruppo del sub-raggruppamento di tipo "orizzontale" nell'ambito della prestazione secondaria - quota percentuale di esecuzione 31%;

Mandanti del sub-raggruppamento temporaneo:

STUDIO NOVARIN	quota percentuale di esecuzione	4.0%	
NET ENGINEERING S.r.l.	quota percentuale di esecuzione	8.0%	
ARCHITECNA ENGINEERING S.r.l.	quota percentuale di esecuzione	28.0%	
RINA CONSULTING S.p.A.	quota percentuale di esecuzione	29.0%	

prestazione secondaria (IA.03)

Unico esecutore prestazione secondaria \_\_\_\_\_

**Oppure:**

SYSTRA-SOTECNI S.p.A. Capogruppo del sub-raggruppamento di tipo "orizzontale" nell'ambito della prestazione secondaria - quota percentuale di esecuzione 31%;

Mandanti del sub-raggruppamento temporaneo:

STUDIO NOVARIN	quota percentuale di esecuzione	0.0%	
NET ENGINEERING S.r.l.	quota percentuale di esecuzione	30.0%	
ARCHITECNA ENGINEERING S.r.l.	quota percentuale di esecuzione	21.5%	
RINA CONSULTING S.p.A.	quota percentuale di esecuzione	17.5%	

prestazione secondaria (IA.04)

Unico esecutore prestazione secondaria \_\_\_\_\_

**Oppure:**

SYSTRA-SOTECNI S.p.A. Capogruppo del sub-raggruppamento di tipo "orizzontale" nell'ambito della prestazione secondaria - quota percentuale di esecuzione 31%;

Mandanti del sub-raggruppamento temporaneo:

STUDIO NOVARIN	quota percentuale di esecuzione	4.0%	
NET ENGINEERING S.r.l.	quota percentuale di esecuzione	30.0%	
ARCHITECNA ENGINEERING S.r.l.	quota percentuale di esecuzione	17.5%	17.5%
RINA CONSULTING S.p.A.	quota percentuale di esecuzione	17.5%	

prestazione secondaria (IB.09)

~~Unico esecutore prestazione secondaria \_\_\_\_\_~~

**Oppure:**

SYSTRA-SOTECNI S.p.A. Capogruppo del sub-raggruppamento di tipo "orizzontale" nell'ambito della prestazione secondaria - quota percentuale di esecuzione 31%;

Mandanti del sub-raggruppamento temporaneo:

STUDIO NOVARIN	quota percentuale di esecuzione	0.0%	
NET ENGINEERING S.r.l.	quota percentuale di esecuzione	30.0%	
ARCHITECNA ENGINEERING S.r.l.	quota percentuale di esecuzione	21.5%	21.5%
RINA CONSULTING S.p.A.	quota percentuale di esecuzione	13.0%	

prestazione secondaria (T.02)

~~Unico esecutore prestazione secondaria \_\_\_\_\_~~

**Oppure:**

SYSTRA-SOTECNI S.p.A. Capogruppo del sub-raggruppamento di tipo "orizzontale" nell'ambito della prestazione secondaria - quota percentuale di esecuzione 31%;

Mandanti del sub-raggruppamento temporaneo:

STUDIO NOVARIN	quota percentuale di esecuzione	0.0%	
NET ENGINEERING S.r.l.	quota percentuale di esecuzione	46.0%	
ARCHITECNA ENGINEERING S.r.l.	quota percentuale di esecuzione	10.0%	10.0%
RINA CONSULTING S.p.A.	quota percentuale di esecuzione	13.0%	

**DICHIARANO**, inoltre

**(in caso di Raggruppamento temporaneo, non ancora costituito):**

che, in caso di aggiudicazione, si impegnano a conferire mandato collettivo speciale con rappresentanza a **SYSTRA-SOTECNI S.p.A.** qualificata come mandataria, la quale stipulerà il contratto in nome e per conto proprio e delle mandanti;

di nominare Capogruppo Mandataria del costituendo R.T.P. la Società Systra-Sotecni S.p.A.;

di impegnarsi formalmente sin d'ora a conferire, in caso di aggiudicazione della gara, il mandato collettivo speciale irrevocabile con rappresentanza alla Systra-Sotecni S.p.A. la quale stipulerà il contratto in nome e per conto proprio e delle mandanti;

di assumere l'impegno, in caso di aggiudicazione della gara indicata in oggetto, ad uniformarsi a quanto stabilito dall'art. 48 del D.Lgs. 50/2016;

che il giovane professionista di cui all' art. 4 d.m. 263/16 è il seguente (riportare di seguito i dati identificativi del giovane professionista):

Ing. Giulia Gramolini, nata il 30/06/1994 a Roma, codice fiscale GRMGLI94H70H501I, laureata in Ingegneria Civile presso Università degli Studi di Roma la Sapienza nell' anno 2019 abilitata all' esercizio della professione di Ingegnere dal 09/03/2020 iscritta all' Ordine degli Ingegneri di all' Ordine degli Ingegneri di Roma e Provincia al n. 38799 dal 20/07/2020 e che partecipa nella seguente forma (indicare la forma di partecipazione tra quelle specificate nel citato art. 4 dm 263/16), dipendente della mandataria SYSTRA-SOTECNI S.p.A.

Data

Roma, li 29/04/2022

<b>SYSTRA-SOTECNI S.p.A.</b> <i>Amministratore Delegato</i> Ing. Paolo Cucino	<b>ARCHITECNA ENGINEERING S.r.l.</b> <i>Amministratore Delegato</i> Ing. Santi Caminiti
<b>RINA CONSULTING S.p.A.</b> <i>Amministratore Unico</i> Roberto Carpaneto	<b>NET ENGINEERING S.r.l.</b> <i>Amministratore Delegato</i> Silvia Furlan
<b>STUDIO NOVARIN</b> <i>Rappresentante Legale</i> Ing. Alberto Novarin	

Documento firmato digitalmente ai sensi dell'art. 21, comma 2, D.Lgs. 07.03.2005, n. 82 e s.m.i.

## Dichiarazioni integrative

I sottoscritti:

Ing. Paolo Cucino, nato a Trento il 19/10/1973 e residente in Pergine Valsugana via Vigolona n.19, codice fiscale CCNPLA73R19L378K, in qualità di Amministratore Delegato della Società Systra-Sotecni S.p.A. con sede in Roma via Salaria 1317/M Cap 00138 iscritta nel Registro delle Imprese presso la C.C.I.A.A. di Roma Codice Fiscale 01099790584 Partita I.V.A. 00961521002 E-mail [gare@systra.com](mailto:gare@systra.com) P.E.C. [systrasotecni@postecert.it](mailto:systrasotecni@postecert.it), Mandataria del costituendo RTP

Ing. Santi Caminiti, nato a Messina il 25/03/1959 e residente in Via Panoramica dello Stretto n.1416, 98168 Messina, in qualità di Amministratore Delegato di ARCHITECNA ENGINEERING S.r.l. Codice Fiscale e Partita Iva 02582190837, con sede legale in Messina Piazza L. Fulci is. 283, tel 090.679663, fax 090.673583, e-mail: [concorsi@architecna.it](mailto:concorsi@architecna.it), PEC: [architecna.engineering@pec.it](mailto:architecna.engineering@pec.it), mandante del costituendo RTP

Ing. SILVIA FURLAN nata a Monselice (PD) il 14/02/1978 e residente in Via M. Sanmicheli 24, 35123 Padova (PD) – codice fiscale FRLSLV78B54F382L, in qualità di Amministratore Delegato di NET ENGINEERING S.r.l., Codice Fiscale 80018830382 e Partita IVA 00090530288, con sede legale in Via Squero 12, 35043 Monselice (PD), tel 0429 787111, fax 0429 787105, e-mail [commerciale@netspa.com](mailto:commerciale@netspa.com), PEC [commercialenet@legalmail.it](mailto:commercialenet@legalmail.it), mandante del costituendo RTP

Ing. Roberto Carpaneto, nato a Genova il 24/12/1959 e residente in Genova, Via Nizza n. 30/1, codice fiscale CRPRRT59T24D969L, Amministratore Delegato di RINA CONSULTING S.p.A. Codice Fiscale 03476550102 Partita IVA 03476550102, con sede legale in Via A. Cecchi 6 CAP 16129 Genova n. telefono 010.31961 n. fax 010.3621078 e-mail [tenders.rinaconsulting@rina.org](mailto:tenders.rinaconsulting@rina.org), PEC [rinaconsulting@legalmail.it](mailto:rinaconsulting@legalmail.it), mandante del costituendo RTP

Ing. dott.ing. ALBERTO NOVARIN nato a Udine il 04/01/1960 e residente in vicolo Agricola n.18 Udine (UD), codice fiscale NVRLRT60A04L483R, in qualità di Rappresentante Legale di STUDIO NOVARIN S.a.S. di Novarin Alberto & C., Codice Fiscale e Partita I.V.A 01947460307 con sede legale in via Manin n.10 - Udine (UD) tel.0432/421013 E-mail [studio@novarin.net](mailto:studio@novarin.net) P.E.C [studionovarin@pec.it](mailto:studionovarin@pec.it)

### DICHIARANO

1. di non incorrere nelle cause di esclusione di cui all'art. 80 comma 5, c), c-bis), c-ter), f-bis), f-ter) del Codice;

di impegnarsi, in caso di aggiudicazione all'appalto, ad assicurare una quota pari almeno al 30% delle assunzioni necessarie all'occupazione giovanile sia all'occupazione femminile ai sensi dell'art. 47 del D.L. 77/2021 conv. N. L. 108/2021;

2. i seguenti dati per le società di ingegneria:

#### **SYSTRA-SOTECNI S.p.A.:**

➤ SOGGETTI DI CUI ALL'ART. 80:

VALRANGES ARNOULD nato a Boulogne Billancourt (Francia) il 26/01/1966, C.F. VLRRND66A26Z110F, residente in 33 Rue Mathurin Regnier Parigi (Francia)

*Presidente del Consiglio di Amministrazione*

CUCINO PAOLO, nato a Trento il 19/10/1973, C.F. CCNPLA73R19L378K, residente in via Vigolana n. 19, Pergine Valsugana (TN)  
*Amministratore Delegato*

FLATTOT PRISCA SUN MEE, nata a Pussan (Repubblica di Corea) il 31/03/1985, C.F. FLTPSC85C71Z213L, residente in 19 boulevard de Bercy 75012 Parigi Francia  
*Consigliere*

PACE PIERLUIGI, nato a ROMA il 14/11/1962, C.F. PCAPLG62S14H501M, residente in Via del Vignola 24, Roma  
*Presidente del Collegio Sindacale*

BENAZZI SILVA, nata a Roma il 12/05/1970, C.F. BNZSLV70E52H501F, residente in via G.Gagliardi 25 Roma  
*Sindaco Effettivo*

CACCHIONI MARIA FRANCESCA, nata a Roma il 10/04/1977, C.F. CCCMFR77D50H501H residente in via Maddalena Raineri 43, Roma  
*Sindaco Effettivo*

LENTINI ROSA, nata a Badolato (CZ) il 12/02/1974, C.F. LNTRSO74B52A542X, residente in Via Antonio Tempesta 23, Roma  
*Sindaco Supplente*

MARTUSCELLI VINCENZO, nato a Salerno il 11/12/2963, C.F. MRTVCN63T11H703W, residente in Via Tripnfale 8229, Roma  
*Sindaco Supplente*

CUCINO PAOLO, nato a Trento il 19/10/1973, C.F. CCNPLA73R19L378K, residente in via Vigolana n. 19, Pergine Valsugana (TN)  
*Procuratore del socio unico, la società SYSTRA société anonyme à directoire et conseil de surveillance, con sede legale in Parigi (Francia), rue Henry Farman n. 72-76, TVA FR 19387949530, SIRET 387 949 530 00050, tel. +33 (0) 1 40166100, fax +33 (0) 1 40166104, iscritta al Registro del Commercio e delle Società di Parigi (Registre du Commerce et des Sociétés - K bis) al n 387 949 530 RCS Paris ed avente Succursale Italiana in Roma (Italia), Via Salaria n. 1317/M, C.F. e P. IVA 05240211002, iscritta presso il Registro della C.C.I.A.A. di Roma al n. 05240211002 - R.E.A. n. 863633.*

Soggetti cessati dalla carica nell'anno antecedente la data di pubblicazione del bando di gara:

Varini Simone, CF VRNSMN77C19F839N, nato il 19/03/1977 a Napoli, residente in Napoli Discesa Gaiola N. 7/28, cessato dalla carica di Presidente del Collegio Sindacale in data 14/05/2021

Pace Pierluigi, CF PCAPLG62S14H501M, nato il 14/11/1962 a Roma, residente in Via del Vignola 24, Roma, cessato dalla carica di Sindaco Supplente il 14/05/2021

Amedeo Aita Mari, CF TMRMDA72T02H501H, nato il 02/12/1972 a Roma, residente a Roma in Via Luigi Capuana 10, cessato dalla carica di Consigliere Delegato il 19/04/2022

Amedeo Aita Mari nato il 02/12/1972, a Roma (RM), C.F. TMRMDA72T02H501H residente a Roma in Via Luigi Capuana 10 cessato in data 21/04/2022 dalla carica di Procuratore del socio unico, la società SYSTRA société anonyme à directoire et conseil de surveillance, con sede legale in Parigi (Francia), rue Henry Farman n. 72-76, TVA FR 19387949530, SIRET 387 949 530 00050, tel. +33 (0) 1 40166100, fax +33 (0) 1 40166104, iscritta al Registro del

Commercio e delle Società di Parigi (Registre du Commerce et des Sociétés - K bis) al n 387 949 530 RCS Paris ed avente Succursale Italiana in Roma (Italia), Via Salaria n. 1317/M, C.F. e P. IVA 05240211002, iscritta presso il Registro della C.C.I.A.A. di Roma al n. 05240211002 - R.E.A. n. 863633.

➤ ESTREMI DEI REQUISITI DEL DIRETTORE TECNICO

CHECCHI ALBERTO, nato a Castel Gandolfo (RM) il 03/01/1955, C.F. CHCLRT55A03C116V, residente in Via Riccardo Lombardi 14, Albano Laziale (RM), iscritto all'Ordine degli Ingegneri di Roma n. 12414 dal 08/03/1982;  
*Direttore Tecnico*

MARCHETTI PAOLO nato a Roma il 12/02/1972, C.F. MRCPLA71B12H501Z , residente in via M. di Veroli 6, Roma, iscritto all' Ordine degli Ingegneri della Provincia di Roma dal 10/10/1995, al n.18616, nella sezione A - settore/i: Civile e ambientale  
*Direttore Tecnico*

➤ ORGANIGRAMMA AGGIORNATO  
VEDASI ALLEGATO

**ARCHITECNA ENGINEERING S.r.l.:**

➤ SOGGETTI DI CUI ALL'ART. 80:

Santi Caminiti, 25.03.1959, Messina, CF CMNSNT59C25F158J, residente in Messina via Panoramica 1416  
*Presidente del CDA, Amministratore Delegato, Consigliere, Direttore Tecnico*

Sebastiano Fulci De Sarno Prignano, 29.09.1959, Messina, CF FLCSS59P28F158Z, residente in Messina via Panoramica 2800  
*Procuratore ad Negotia, Consigliere Delegato, Direttore Tecnico*

Pietro Caminiti, 06.05.1989, Messina, CF CMNPTR89E06F158I, residente in Firenze via del Campofiore 22  
*Consigliere Delegato*

Davide Salvo, 21.07.1977, Messina, CF SLVDVD77L21F158E, residente in Firenze via Tagliamento 12  
*Direttore Tecnico*

Adele Cosentino, 28.01.1975, Taurianova (RC), CF CSNDLA75A68L063T, residente in Taurianova (RC) via Montegrappa 42  
*Revisore Legale Unico*

➤ ESTREMI DEI REQUISITI DEL DIRETTORE TECNICO  
VEDASI CASELLARIO DELLE SOCIETÀ DI INGEGNERIA DELL'ANAC

➤ ORGANIGRAMMA AGGIORNATO  
VEDASI ALLEGATO

**NET ENGINEERING S.r.l.**

➤ SOGGETTI DI CUI ALL'ART. 80:

GIOVANNI BATTISTA FURLAN nato a POZZONOVO (PD) il 08/03/1946 C.F. FRLGNN46C08G963W residente a Padova (PD)

*Presidente del Cda*

SILVIA FURLAN nata a MONSELICE (PD) il 14/02/1978 C.F. FRLSLV78B54F382L residente a PADOVA

*Amministratore Delegato*

SOCIO DI MAGGIORANZA

NET FINANZIARIA SRL con sede in Rubano via delle Putte, 34/B 35030 (PD) CF 02837710272 e P.IVA 02837710272

TRESOLDI MARIA FERDINANDA nata a Pozzonovo (PD) il 15/01/1950 CF TRSMFR50A55G963B residente a Padova (PD)

*socio e Presidente del CDA della società NET Finanziaria Srl;*

SILVIA FURLAN nata a MONSELICE (PD) il 14/02/1978 C.F. FRLSLV78B54F382L residente a PADOVA

*Consigliere della società NET Finanziaria Srl;*

GIOVANNI BATTISTA FURLAN nato a POZZONOVO (PD) il 08/03/1946 C.F. FRLGNN46C08G963W residente a Padova (PD)

*socio della società NET Finanziaria Srl;*

PROCURATORI

ROMIO LUCA nato a CHIOGGIA (VE) il 09 Marzo 1973 CF RMOLCU73C09C638W residente a Chioggia (VE)

*Procuratore Speciale*

EANDI SIMONE nato a Cuneo il 02/02/1975 CF NDESMN75B02D205Z residente a Cuneo

*Procuratore Speciale e Direttore Tecnico*

CRISTIANO SOAVE nato a Isola della Scala (VE) il 30/05/1968 CF SVOCST68E30E349T residente a Nogarole Rocca (VR)

*Procuratore Speciale*

LOBERTO DECIO GIANLUCA nato a MILANO (MI) il 16/05/1978 CF LBRDGN68E16F205L, residente a Milano

*Procuratore Speciale*

ACCIARO GIOVANNI nato a Roma il 29/09/1974 CF CCRGNN74P29H501R residente a Roma

*Procuratore Speciale*

VALERIANO PASTORE ROMEO nato a Cureggio (NO) il 17 agosto 1958 CF PSTVRN58M17D216C, residente a Milano

*Procuratore Speciale*

ORGANISMO DI VIGILANZA:

MASSIMO MIANI, nato a Venezia il 24/01/1961, C.F. MNIMSM61A24L736E, residente a Treviso in qualità di MEMBRO DELL' ORGANISMO DI VIGILANZA della società NET Engineering S.r.l.;

MARCO MATTEI, nato a Milano il 18/10/1972, C.F. MTTMRC72R18F205N, residente a Milano, in qualità di MEMBRO DELL' ORGANISMO DI VIGILANZA della società NET Engineering S.r.l.;



GIANLUCA RIZZARDI, nato a Monza (MI) il 17/08/1968, C.F. RZZGLC68M17F704C, residente a Selvazzano Dentro (PD), in qualità di MEMBRO DELL' ORGANISMO DI VIGILANZA della società NET Engineering S.r.l.;

Soggetti cessati dalla carica nell'anno antecedente la data di pubblicazione del bando di gara:  
MASSIMO MIANI, nato a Venezia il 24/01/1961, C.F. MNIMSM61A24L736E, residente a Treviso cessato in data 12/03/2021 dalla carica di PRESIDENTE DEL COLLEGIO SINDACALE della società NET Engineering S.r.l.;

CRISTIN PAOLO, nato a Trieste il 01/07/1977, C.F. CRSPLA77L01L424I, residente a Trieste cessato in data 12/03/2021 dalla carica di SINDACO EFFETTIVO della società NET Engineering S.r.l.;

BURIGHEL STEFANO, nato a Venezia il 17/08/1961, C.F. BRGSFN61M17L736S, residente a Venezia cessato in data 12/03/2021 dalla carica di SINDACO EFFETTIVO della società NET Engineering S.r.l.;

POSSAMAI ANDREA, nato a Conegliano (TV) il 23/09/1983, C.F. PSSNDR83P23C957T, residente a Treviso cessato in data 12/03/2021 dalla carica di SINDACO SUPPLENTE della società NET Engineering S.r.l.;

BISUTTO FABRIZIO, nato a Venezia il 23/03/1982, C.F. BSTFRZ82C23L736V, residente in LOC. S. PIETRO IN VOLTA PELLESTRINA (VE), cessato in data 12/03/2021 dalla carica di SINDACO SUPPLENTE della società NET Engineering S.r.l.

AURELIO DI NOI nato a Manduria (TA) il 03 Marzo 1959 CF DNI RLA 59C 03E 882A residente a Roma cessato in data 30/06/2021 dalla qualità di Procuratore speciale della società NET Engineering Srl.

Soggetti cessati a seguito procedura di fusione per incorporazione inversa del 26/04/2022  
GIOVANNI BATTISTA FURLAN nato a POZZONOVÒ (PD) il 08/03/1946 C.F. FRLGNN46C08G963W residente a Padova (PD) cessato in data 26/04/2022 dalla carica di Presidente del CDA della società NET Engineering International S.p.A - a seguito procedura di fusione per incorporazione inversa;

SILVIA FURLAN nata a MONSELICE (PD) il 14/02/1978 C.F. FRLSLV78B54F382L residente a PADOVA cessata in data 26/04/2022 dalla carica di Consigliere della società NET Engineering International S.p.A. - a seguito procedura di fusione per incorporazione inversa;

PAOLO MOROSETTI, nato a Monza (MB) il 07/02/1973, C.F. MRSPLA73B07F704E, residente a Lissone (MB) cessato in data 26/04/2022 dalla carica di Consigliere del Cda della società NET Engineering International S.p.A. - a seguito procedura di fusione per incorporazione inversa;

DUCCIO ALBERTI, nato a Nerviano il 11/10/1952, CF LBRDCC52R11F874J, residente a Milano (MI) cessato in data 26/04/2022 dalla carica di Consigliere della società NET Engineering International S.p.A. - a seguito procedura di fusione per incorporazione inversa;

EMILIO VELLANDI, nato a Treviso (TV) il 2 luglio 1968, residente a Treviso in Via Calmaggioro n. 11, codice fiscale VLL MLE 68L02 L407K, cessato in data 26/04/2022 dalla carica di Consigliere della società NET Engineering International S.p.A. - a seguito procedura di fusione per incorporazione inversa;

LOBERTO DECIO GIANLUCA nato a MILANO (MI) il 16/05/1978 CF LBRDGN68E16F205L, residente a Milano cessato in data 26/04/2022 dalla carica di procuratore della società NET Engineering International S.p.A - a seguito procedura di fusione per incorporazione inversa;

MASSIMO MIANI, nato a Venezia il 24/01/1961, C.F. MNIMSM61A24L736E, residente a Treviso in qualità di PRESIDENTE DEL COLLEGIO SINDACALE della società NET Engineering International S.p.A.;

CRISTIN PAOLO, nato a Trieste il 01/07/1977, C.F. CRSPLA77L01L424I, residente a Trieste (ts) in qualità di SINDACO EFFETTIVO della società NET Engineering International S.p.A.;

BURIGHEL STEFANO, nato a Venezia il 17/08/1961, C.F. BRGSFN61M17L736S, residente a Venezia in qualità di SINDACO EFFETTIVO della società NET Engineering International S.p.A.;

POSSAMAI ANDREA, nato a Conegliano (TV) il 23/09/1983, C.F. PSSNDR83P23C957T, residente a Treviso in qualità di SINDACO SUPPLENTE della società NET Engineering International S.p.A.;

BISUTTO FABRIZIO, nato a Venezia il 23/03/1982, C.F. BSTFRZ82C23L736V, residente in LOC. S. PIETRO IN VOLTA PELLESTRINA (VE), in qualità di SINDACO SUPPLENTE della società NET Engineering International S.p.A.;

➤ ESTREMI DEI REQUISITI DEL DIRETTORE TECNICO

Ing. Lo Turco Nicoletta nata a MONSELICE (PD) il 14/12/1973 CF. LTRNLT73T54F382K residente a Colognola ai Colli (VR) iscritta all'Ordine degli ingegneri della Provincia di Padova con il n. A3420 dal 21/01/1999, precedente Ordine degli ingegneri della Provincia di Verona al n. 4838 A dal 05/09/2017;

Ing. Zanon Roberto nato a PADOVA il 12/03/1962 CF ZNNRRT62C12G224U residente a PADOVA iscritto all'Ordine degli ingegneri della Provincia di Padova con il n. 2351 dal 02/02/1989;

Ing. Finocchietti Tito nato a LANCIANO (CH) il 09/11/1966 CF FNCTTI66S09E435Z residente a MONSELICE (PD) iscritto all'Ordine degli ingegneri della Provincia di CHIETI con il n.934 dal 11/07/1994;

Ing. Thai Huynh Quang Tung nato in Vietnam il 27/11/1973 CF THHQGT73S27Z251S residente a TRIBANO (PD) iscritto all'Ordine degli ingegneri della Provincia di Padova con il n. 4280 Sez. A dal 06/04/2004;

Ing. Acciaro Giovanni nato a Roma il 29/09/1974 CF CCRGNN74P29H501R residente a Via Famiano Strada n° 8 - 00179 Roma, iscritto all'Ordine degli ingegneri della Provincia di Roma con il n. 21715 Sez. A dal 13/03/2001;

Ing. Eandi Simone nato a Cuneo (CN) il 02/02/1975 CF NDESMN75B02D205Z residente a Alba in Via Riccardo Terzolo 19 iscritto all'Ordine degli ingegneri della Provincia di Cuneo con il n. 1418 Sez. A dal 15/05/2002;

Ing. Ascari Paolo nato a MODENA il 01/02/1960 CF SCRPLA60B01F257K, residente a Milano iscritto all'Ordine degli ingegneri della Provincia di Milano con il n. 23562 A dal 29/10/2003;

Ing. Cristiano Soave nato a Isola della Scala (VR) il 30/05/1968 CF SVOCST68E30E349T residente a Nogarole Rocca (VR) iscritto all'Ordine degli ingegneri della Provincia di Verona con il n. 2438 A dal 23/05/1997;

➤ ORGANIGRAMMA AGGIORNATO

Vedasi il casellario delle società di ingegneria e professionali dell'ANAC

**RINA CONSULTING S.p.A.**

➤ SOGGETTI DI CUI ALL'ART. 80

Roberto Carpaneto, nato a Genova il 24/12/1959, C.F. CRPRRT59T24D969L, residente in Genova, Via Nizza n. 30/13

*Presidente, Amministratore Delegato e Legale Rappresentante;*

Leonardo Brunori, nato a Roma il 10/03/1966, C.F. BRNLRD66C10H501D, residente in Genova, Via A. Carrara 261

*Consigliere e Procuratore Speciale;*

Andrea Raffetti, nato a Genova il 22/10/1968, C.F. RFFNDR68R22D969W, residente in Genova, Via Assarotti 25/10

*Consigliere;*

Emanuele Castagno, nato a Genova il 14/08/1972, C.F. CSTMNL72M14D969W, residente in Genova via di Montesano n. 8

*Consigliere e Procuratore Speciale;*

Guido Chiappa, nato a Genova il 03/04/1971, C.F. CHPGDU71D03D969B, residente in Genova via Crimea, 6/27

*Consigliere;*

Giovanni Grazzini, nato a La Maddalena (OT) il 12/09/1961, C.F. GRZGNN61P12E425R, residente in Fosdinovo (MS) via Celso, 21/A

*Presidente Collegio Sindacale;*

Francesco Illuzzi, nato a Napoli il 08/07/1948, C.F. LLZFNC48L08f839X, residente in Genova in viale Mojon n. 2

*Sindaco effettivo;*

Maddalena Costa, nata a Genova il 15/10/1964, C.F. CSTMDL64R55D969H, residente in Genova in via Palestro n. 25/25

*Sindaco Effettivo;*

Paolo Garbarini, nato a Genova il 05/02/1971, C.F. GRBPLA71B05D969D, residente in Genova in Corso Podestà n. 5A/21

*Sindaco Supplente;*

Enrico Pietra, nato a La Spezia il 01/06/1961, C.F. PTRNRC61H01E463I, residente in La Spezia (SP) in via 27 Marzo n. 38/A

*Sindaco Supplente*

MEMBRI ORGANISMO DI VIGILANZA

Alessandro Vaccaro, nato a Genova il 04/11/1950, C.F. VCCLSN50S04D969I, residente in Genova via Maragliano, 2/8, Membro Organo di Vigilanza;

Paolo Salza, nato a Lavagna (GE) il 14/12/1963, C.F. SLZPLA63T14E488R, residente in Genova via Sinibaldo Scorza n. 30, Membro Organo di Vigilanza;

Paolo Gagliardi, nato a Genova il 18/12/1948, C.F. GGLPLA48T18D969Q, residente in Genova via Imperia n. 2/2, Membro Organo di Vigilanza;

PROCURATORI SPECIALI

Lorenzo Cannavacciuolo, nato a Genova il 02/03/1982, C.F. CNNLNZ82C02D969U, residente negli Emirati Arabi Uniti in Al Raha Beach, Al Raha Boulevard, Al Muneera, A1-712 - Abu Dhabi, UAE, Procuratore Speciale;

Valerio Pagnotta, nato a Roma il 12/07/1976, C.F. PGNVLR76L12H501U, residente a Roma via Lucilio, 53, Procuratore Speciale;

Donato Zangani, nato a Genova il 12/12/1966, C.F. ZNGDNT66T12D969D, Residente a Genova via Martiri della Libertà, 25/13, Procuratore Speciale;

Andrea Tomarchio nato a Genova il 15/06/1978, C.F. TMRNDR78H15D969W, Procuratore Speciale

➤ ESTREMI DEI REQUISITI DEL DIRETTORE TECNICO

Mario Bordi, nato a Cogoleto (GE) il 18/11/1950, C.F. BRDMRA50S18C823P, residente in Cogoleto (GE) via Prato delle Oche, n. 11/5, iscritto all'Ordine Ingegneri di Genova al n. 5723 Sez. A dal 01.07.1986

Andrea Del Grosso, nato a Maccagno (VA) il 22/06/1945, C.F. DLGNDR45H22E775T, residente in Genova via Maragliano, n. 2/11, Iscritto all'Ordine Ingegneri di Genova al Nr.3611A dal 09.12.1970;

Gian Maria Manfredini, nato a Gattico (NO) il 25/10/1943, C.F. MNFGMR43R25D937I, residente a Stresa (VB), via Sempione Sud, n. 92, Iscritto all'Ordine degli Ingegneri della Provincia di Genova n. iscrizione 4235-A dal 27.04.1976;

Alessandro Odasso, nato a Genova il 13/03/1969, C.F. DSSLSN69C13D969F, residente in Genova viale Pio VII n. 2, iscritto all'Ordine degli Ingegneri della Provincia di Genova al n. 7176 Sez. A dal 24.03.97

➤ ORGANIGRAMMA AGGIORNATO  
VEDASI ALLEGATO

**STUDIO NOVARIN SAS**

➤ SOGGETTI DI CUI ALL'ART. 80

Ing. ALBERTO NOVARIN nato a Udine il 04/01/1960 residente in vicolo Agricola n.18 Udine (UD), C.F. NVRLRT60A04L483R  
*Socio accomandatario e Legale rappresentante*

➤ ESTREMI DEI REQUISITI DEL DIRETTORE TECNICO

Ing. ALBERTO NOVARIN nato a Udine il 04/01/1960, codice fiscale NVRLRT60A04L483R e residente in vicolo Agricola n.18 Udine (UD), iscritto all'Ordine degli Ingegneri di Udine con il n. 1401 in data 30/01/1987;

➤ ORGANIGRAMMA AGGIORNATO  
VEDASI ALLEGATO

3. con riferimento ai professionisti che espletano l'incarico di cui al punto **7.1 lett c)**, i seguenti dati: *Vedasi gruppo di lavoro dichiarato nella domanda di partecipazione*
4. con riferimento al professionista di cui al punto **7.1 lett d)**, i seguenti dati: *Vedasi gruppo di lavoro dichiarato nella domanda di partecipazione*
5. con riferimento al professionista di cui al punto **7.1 lett e)**, i seguenti dati: *Vedasi gruppo di lavoro dichiarato nella domanda di partecipazione*
6. con riferimento al professionista di cui al punto **7.1 lett f)**, i seguenti dati: *Vedasi gruppo di lavoro dichiarato nella domanda di partecipazione*

7. remunerativa l'offerta economica presentata giacché per la sua formulazione hanno preso atto e tenuto conto:
  - a. delle condizioni contrattuali e degli oneri compresi quelli eventuali relativi in materia di assicurazione, di condizioni di lavoro e di previdenza e assistenza in vigore nel luogo dove devono essere svolti i servizi
  - b. di tutte le circostanze generali, particolari e locali, nessuna esclusa ed eccettuata, che possono avere influito o influire sia sulla prestazione dei servizi, sia sulla determinazione della propria offerta; in particolare di essere pienamente consapevole che lo stato di fatto rappresentato nei documenti 2 e 7 del punto 2.1 è nel tempo cambiato e che l'incarico affidatogli dovrà, quindi, contemplare anche possibili modifiche del tracciato e lo studio di alternative progettuali collegate a modifiche dello stato di fatto intervenute o ad approfondimenti relativamente a vincoli territoriali o sottoservizi;
  - c. di aver proceduto alla verifica dello stato, delle circostanze e delle condizioni dei luoghi di intervento, eseguendo tutti gli accertamenti e le ricognizioni necessarie, nessuna esclusa e di essere, comunque, pienamente edotto di tutte le circostanze di fatto e di luogo che possono in qualsiasi modo influire sull'esecuzione delle prestazioni oggetto dell'appalto;
- 7bis di esattamente conoscere i contenuti di tutti i documenti tecnici di cui al punto 2.1, di ritenere gli stessi sotto ogni profilo idonei a consentire l'espletamento dell'incarico, di accettarli e di rinunciare, pertanto, a sollevare nei confronti di APS Holding spa qualsivoglia doglianza e/o pretesa, a qualsiasi titolo, in relazione ai contenuti di detto documento.
8. di accettare, senza condizione o riserva alcuna, tutte le norme e disposizioni contenute nella documentazione di gara
9. di essere edotti degli obblighi derivanti dal Codice Etico adottato dalla stazione appaltante reperibile al seguente indirizzo: <https://www.apsholding.it/wp-content/uploads/2021/01/ALL.-C-MODELLO-231-CODICE-ETICO-E-DI-COMPORTAMENTO.pdf> e si impegnano, in caso di aggiudicazione, ad osservare e a far osservare ai propri dipendenti e collaboratori, per quanto applicabile, il suddetto codice, pena la risoluzione del contratto;
- ~~10. Per gli operatori economici non residenti e privi di stabile organizzazione in Italia~~
11. Indicano i seguenti dati:

SYSTRA SOTECNI S.p.A.

Domicilio fiscale: Roma 00138 Via Salaria 1317/M

C.F. 01099790584 P. IVA. 00961521002

e-mail [gare@systra.com](mailto:gare@systra.com) PEC [systrasotecni@postecert.it](mailto:systrasotecni@postecert.it)

ARCHITECNA ENGINEERING Srl

Domicilio fiscale: Messina 98122 Piazza L. Fulci is. 283

C.F. e P.IVA : 02582190837

e-mail: [concorsi@architecna.it](mailto:concorsi@architecna.it) PEC: [architecna.engineering@pec.it](mailto:architecna.engineering@pec.it)

NET ENGINEERING S.r.l.

Domicilio fiscal: Monselice 35043 (PD) Via Squero 12

C.F. 80018830382 e P. IVA 00090530288

e-mail [commerciale@netspa.com](mailto:commerciale@netspa.com) PEC [commercienet@legalmail.it](mailto:commercienet@legalmail.it)

RINA CONSULTING S.p.A.

Domicilio fiscale: Genova 16129, Via A. Cecchi 6

C.F. e P IVA 03476550102,

e-mail [tenders.rinaconsulting@rina.org](mailto:tenders.rinaconsulting@rina.org) PEC [rinaconsulting@legalmail.it](mailto:rinaconsulting@legalmail.it)

STUDIO NOVARIN sas

Domicilio fiscale: Udine 33100, via Manin 10

C.F. e P. IVA 01947460307  
e-mail [studio@novarin.net](mailto:studio@novarin.net) PEC [studionovarin@pec.it](mailto:studionovarin@pec.it)

12. ~~Autorizzano qualora un partecipante alla gara eserciti la facoltà di "accesso agli atti", la stazione appaltante a rilasciare copia di tutta la documentazione presentata per la partecipazione alla gara oppure~~ non autorizza, qualora un partecipante alla gara eserciti la facoltà di "accesso agli atti", la stazione appaltante a rilasciare copia dell'offerta tecnica e delle spiegazioni che saranno eventualmente richieste in sede di verifica delle offerte anomale, in quanto coperte da segreto tecnico/commerciale. Tale dichiarazione dovrà essere adeguatamente motivata e comprovata ai sensi dell'art. 53, comma 5, lett. a), del Codice; VEDASI DICHIARAZIONE ALLEGATA DI SEGUITO;
13. Attestano di essere informati, ai sensi e per gli effetti dell'articolo 13 del decreto legislativo 30 giugno 2003, n. 196 e del Regolamento (CE) 27 aprile 2016, n.2016/679/UE, che i dati personali raccolti saranno trattati, anche con strumenti informatici, esclusivamente nell'ambito della presente gara, nonché dell'esistenza dei diritti di cui all'articolo 7 del medesimo decreto legislativo, nonché del Regolamento (CE);
14. Di accettare la eventuale consegna in via d'urgenza ai sensi dell'art. 32, comma 8, del D. Lgs. n. 50/2016 senza condizione o riserva alcuna;
15. Non applicabile, in quanto nessun operatore economico del costituendo raggruppamento è ammesso al concordato preventivo con continuità aziendale di cui all'art. 186 bis del R.D. 16 marzo 1942, n.267

Data

Roma, li 29/04/2022

<b>SYSTRA-SOTECNI S.p.A.</b> <i>Amministratore Delegato</i> Ing. Paolo Cucino	<b>ARCHITECNA ENGINEERING S.r.l.</b> <i>Amministratore Delegato</i> Ing. Santi Caminiti
<b>RINA CONSULTING S.p.A.</b> <i>Amministratore Unico</i> Roberto Carpaneto	<b>NET ENGINEERING S.r.l.</b> <i>Amministratore Delegato</i> Silvia Furlan
<b>STUDIO NOVARIN</b> <i>Rappresentante Legale</i> Ing. Alberto Novarin	

Documento firmato digitalmente ai sensi dell'art. 21, comma 2, D.Lgs. 07.03.2005, n. 82 e s.m.i.

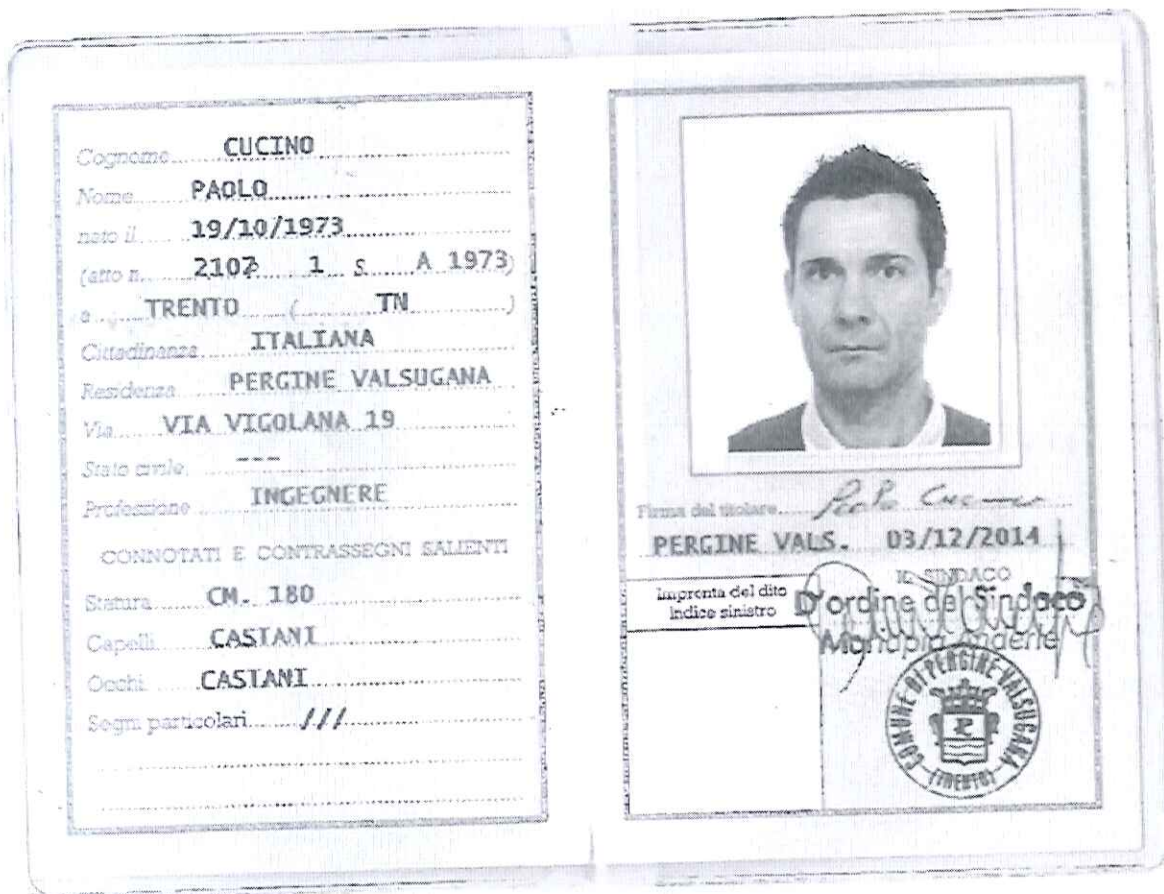







Cognome **CARPANETO**  
 Nome **ROBERTO**  
 Data di nascita **24/12/1959**  
 Sesso **1** P. **1** A  
 Città **GENOVA (GE)**  
 Circondario **ITALIA**  
 Residenza **GENOVA (GE)**  
 Via **ZARA 3/11**  
 Stato civile **CG PARIS MARINA**  
 Professione **IMPIEGATO**

DONNATORI E CONTRASSEGNI SALIENTI:  
 Statura **1,76**  
 Capelli **Biondi**  
 Occhi **Azzurri**  
 Segni particolari



Firma del titolare *Roberto Carpaneto*  
**GENOVA (GE)** D. **02/11/2012**

IL SINDACO  
*Michele Parnis*  
 SINDACO



**SCADENZA 24/12/2022**  
**AT 2496236**

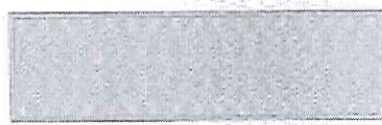

IPZS SPA - OFFINA CV - ROMA

REPUBBLICA ITALIANA



COMUNE DI  
**GENOVA**

**CARTA D'IDENTITA'**  
 N° AT 2496236

DI  
**CARPANETO**  
**ROBERTO**



Cognome... NOVARIN.....

Nome... ALBERTO.....

nato il... 04/01/1960.....

(atto n. 87... I... S... A.....)

a... UDINE.....

Cittadinanza... ITALIANA.....

Residenza... UDINE.....

Via... VICOLO AGRICOLA 18.....

Stato civile... CONIUGATO.....

Professione... INGEGNERE LIB. PROFESS.....

CONNOTATI E CONTRASSEGNI SALIENTI

Statura... 1.70.....

Capelli... castani.....

Occhi... castani.....

Segni particolari... ///.....

Firma del titolare.....

UDINE il 07/07/2016.....

Impronta del dito indice sinistro

IL SINDACO Ordine del Sindaco

IL DELEGATO

Ermenegilda Savaro

## **Dichiarazione aggiuntiva ai sensi e per gli effetti di cui all'art. 53 del Codice dei contratti**

I sottoscritti

Ing. Paolo Cucino, nato a Trento il 19/10/1973 e residente in Pergine Valsugana via Vigolona n.19, codice fiscale CCNPLA73R19L378K, in qualità di Amministratore Delegato della Società Systra-Sotecnici S.p.A. con sede in Roma via Salaria 1317/M Cap 00138 iscritta nel Registro delle Imprese presso la C.C.I.A.A. di Roma Codice Fiscale 01099790584 Partita I.V.A. 00961521002 E-mail [gare@systra.com](mailto:gare@systra.com) P.E.C. [systrasotecnici@postecert.it](mailto:systrasotecnici@postecert.it), Mandataria del costituendo RTP

Ing. Santi Caminiti, nato a Messina il 25/03/1959 e residente in Via Panoramica dello Stretto n.1416, 98168 Messina, in qualità di Amministratore Delegato di ARCHITECNA ENGINEERING S.r.l. Codice Fiscale e Partita Iva 02582190837, con sede legale in Messina Piazza L. Fulci is. 283, tel 090.679663, fax 090.673583, e-mail: [concorsi@architecna.it](mailto:concorsi@architecna.it), PEC: [architecna.engineering@pec.it](mailto:architecna.engineering@pec.it), mandante del costituendo RTP

Ing. SILVIA FURLAN nata a Monselice (PD) il 14/02/1978 e residente in Via M. Sanmicheli 24, 35123 Padova (PD) – codice fiscale FRLSLV78B54F382L, in qualità di Amministratore Delegato di NET ENGINEERING S.r.l., Codice Fiscale 80018830382 e Partita IVA 00090530288, con sede legale in Via Squero 12, 35043 Monselice (PD), tel 0429 787111, fax 0429 787105, e-mail [commerciale@netspa.com](mailto:commerciale@netspa.com), PEC [commercialenet@legalmail.it](mailto:commercialenet@legalmail.it), mandante del costituendo RTP

Ing. Roberto Carpaneto, nato a Genova il 24/12/1959 e residente in Genova, Via Nizza n. 30/1, codice fiscale CRPRRT59T24D969L, Amministratore Delegato di RINA CONSULTING S.r.l. Codice Fiscale 03476550102 Partita IVA 03476550102, con sede legale in Via A. Cecchi 6 CAP 16129 Genova n. telefono 010.31961 n. fax 010.3621078 e-mail [tenders.rinaconsulting@rina.org](mailto:tenders.rinaconsulting@rina.org), PEC [rinaconsulting@legalmail.it](mailto:rinaconsulting@legalmail.it), mandante del costituendo RTP

Ing. dott.ing. ALBERTO NOVARIN nato a Udine il 04/01/1960 e residente in vicolo Agricola n.18 Udine (UD), codice fiscale NVRLRT60A04L483R, in qualità di Rappresentante Legale di STUDIO NOVARIN S.a.S. di Novarin Alberto & C., Codice Fiscale e Partita I.V.A 01947460307 con sede legale in via Manin n.10 - Udine (UD) tel.0432/421013 E-mail [studio@novarin.net](mailto:studio@novarin.net) P.E.C [studionovarin@pec.it](mailto:studionovarin@pec.it)

Consapevoli della responsabilità penale in cui incorre chi sottoscrive dichiarazioni mendaci e delle relative sanzioni penali di cui all'art. 76 del D.P.R. n. 445/2000, nonché delle conseguenze amministrative di decadenza dei benefici eventualmente conseguiti al provvedimento emanato, ai sensi del D.P.R. n. 445/2000

### **DICHIARANO**

Di non autorizzare, qualora un partecipante alla gara eserciti la facoltà di "accesso agli atti", la stazione appaltante a rilasciare copia dell'offerta tecnica e delle spiegazioni che saranno eventualmente richieste in sede di verifica delle offerte anomale, in quanto coperte da segreto tecnico/commerciale, negando quindi la divulgazione dei seguenti segreti tecnici e commerciali:

**Relazione di cui al criterio B, criterio C e suoi allegati**, espressione di specifiche e riservate capacità tecnico-industriali proprie delle imprese in gara del loro "saper fare" e delle competenze ed esperienze, originali e riservate, maturate ed acquisite negli anni nell'esercizio professionale dell'attività industriale e commerciale. Tale Know How concorre a definire e qualificare la specifica competitività dell'impresa nel mercato aperto alla concorrenza. Si tratta dunque di beni essenziali per lo sviluppo e per la stessa competizione qualitativa, che sono prodotto patrimoniale della capacità ideativa delle singole imprese del raggruppamento cui l'ordinamento offre tutela in quanto segreti commerciali.

Roma, li 29/04/2022

<b>SYSTRA-SOTECNI S.p.A.</b> <i>Amministratore Delegato</i> Ing. Paolo Cucino	<b>ARCHITECNA ENGINEERING S.r.l.</b> <i>Amministratore Delegato</i> Ing. Santi Caminiti
<b>RINA CONSULTING S.r.L.</b> <i>Amministratore Unico</i> Roberto Carpaneto	<b>NET ENGINEERING S.r.l.</b> <i>Amministratore Delegato</i> Silvia Furlan
<b>STUDIO NOVARIN</b> <i>Rappresentante Legale</i> Ing. Alberto Novarin	

**Documento Sottoscritto digitalmente**

# ORGANIGRAMMA SYSTRA-SOTECNI S.p.A.

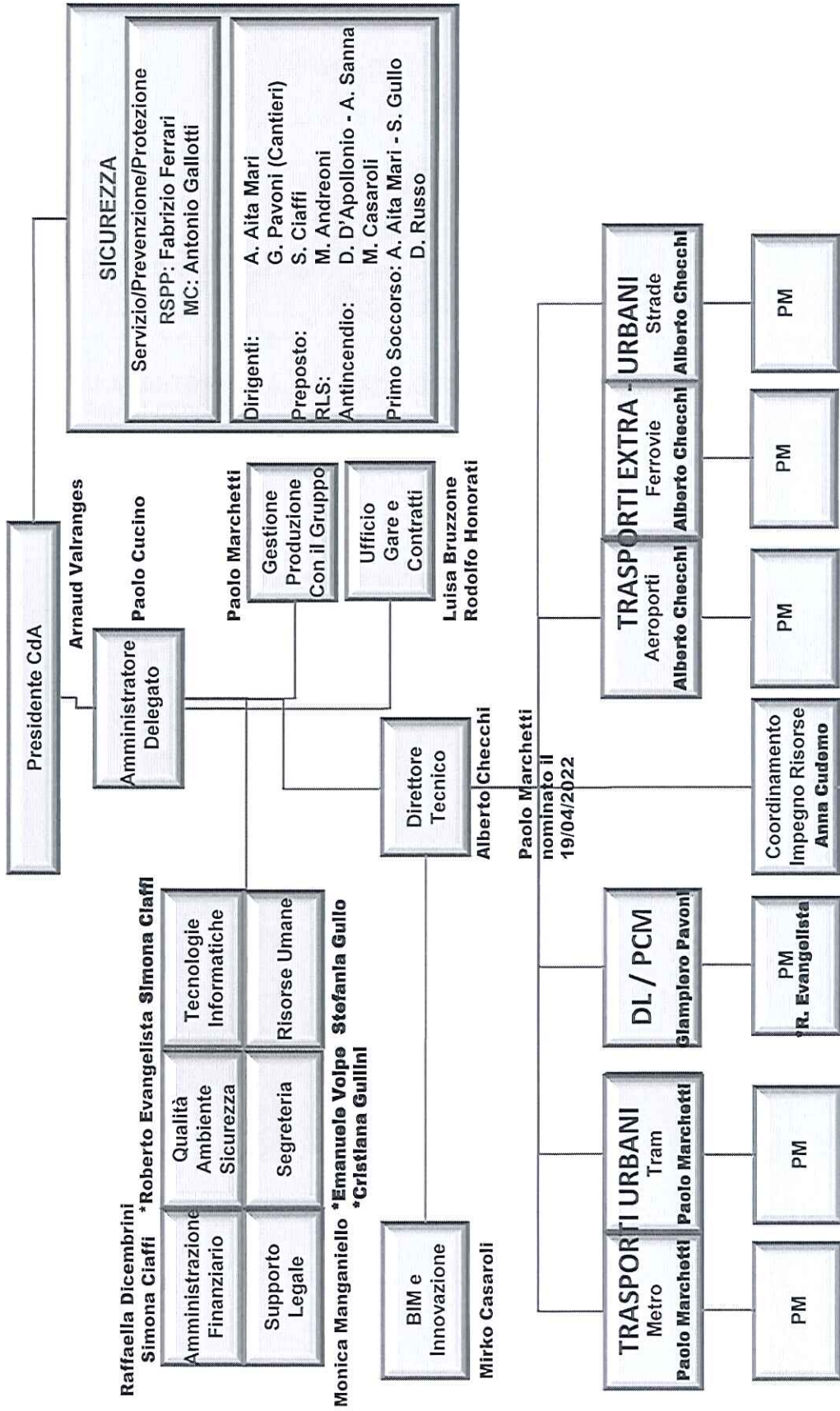

- PM / DEPUTY - STRUTTURE - MEP e SISTEMA - ARCHITETTURA - TRACCIATI - COMPUTI - CAD & Segreteria Tecnica - BIM - DL / PCM
- Anna Cudemo \*Francesco Di Iulio Domenico D'Apollonio Anna Cudemo Andrea Rezzi Mirko Casaroli Mirko Casaroli \*Riccardo Pani  
Domenico D'Apollonio\*Giacomo D'Angelo Massimiliano Capaci Nicola De Gregorio Miro Casaroli M. Grazia Staiani Michele Annichiarico Cristina Gai Via Andrea Alessio  
Luca Lacopo Angelo Sanna Alberto Forchino M. Grazia Staiani Pasquale Sapio \*Maurizio L. Gasloli Michele Annichiarico  
\*Alessandro Piazza Davide Canestrelli Mirco Marzocchi \*Livio De Micheli \*Alessio Verde Luca De Luca Nicola W.De Gregorio  
Danilo Russo Genziana Salvatori \*Lorenzo Venezia \*Paola Del Bianco \*Giulia Gramolini \*Alessio Verde  
\*Sergio Di Nicola \*Emilio Rodontini \*Andrea Carlucci Cristina Gai Via \* Rossella Gillo Chiara Rossi  
Luisa Bruzzone \*Giorgio Coletti \*Matteo Mariotti \* Veronica Roselli  
\* G. P. Bonavita

**CONSIGLIO DI AMMINISTRAZIONE:**

*Ing. S. Caminiti*  
*Arch. S. Fulci De Sarno Prignano*  
*Ing. P. Caminiti*

**DIRETTORI TECNICI:**

*Ing. S. Caminiti – Area Ingegneria*  
*Arch. S. Fulci De Sarno Prignano – Area Architettura e Paesaggio*  
*Ing. D. Salvo - Area Ingegneria*

**RESPONSABILE  
QUALITÀ**

Arch. S. Moscheo

**ESPERTO LEGALE**

Dott.ssa F. Pane

**COORDINAMENTO AREA TECNICA**

Ing. P. Caminiti  
Arch. S. Moscheo  
Ing. F. Conti  
Ing. M. Falzea

**AMMINISTRAZIONE E  
UFFICIO GARE**

M. Cavaliere  
F. Maimone  
M. Maimone

Area Infrastrutture

Ing. Pietro Caminiti - Coordinatore  
Ing. Gabriele Mamazza  
Ing. Virginia Lupò  
Ing. Francesco D'Ambrosa  
Ing. Giovanna De Francisci  
Ing. Dario Pontei

Area Architettura e paesaggio

Arch. Sergio Moscheo - Coordinatore  
Arch. Paolo Rizzo  
Arch. Giovanni Colombo  
Arch. Giorgio De Francisci  
Arch. Giacomo Tacchi  
Arch. Alessandro Cacciatore  
Arch. Gregorio Berti  
Arch. Aldea Saccà  
Arch. Antonella Notte  
Arch. Francesco Martelli

Area Cantierizzazione e Sicurezza

Ing. Fabrizio Conti - Coordinatore  
Ing. Lorenzo Pesenti Barili  
Ing. Giulio Canfora  
Ing. Antonio Caruso  
Geom. Marco Maretti

Area Strutture, Impianti e Ambiente

Ing. Maurizio Falzea - Coordinatore  
Ing. Angela Tortorella  
Ing. Federico Mori  
P.I. Mauro Megli  
Arch. Alessandro Moscheo  
Arch. Francesco Martelli

# Organization Chart RINA CONSULTING

Issued by:  
Corporate Organizational Excellence

Effective from:  
14.03.2022

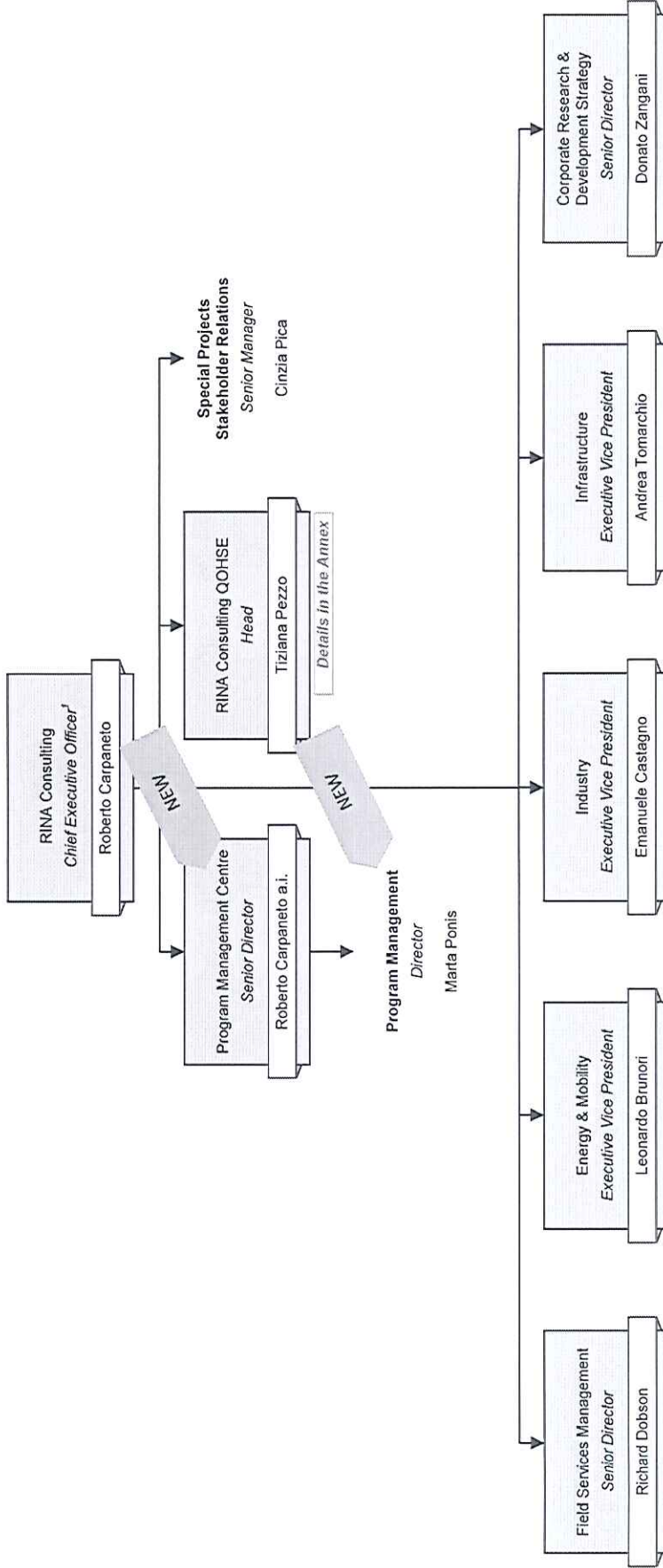

**Legend:**

- Organizational Unit
- XXX** Key Position
- XXX** Key Position

Notes: 1) Also Managing Director



# RINA CONSULTING

Effective from:  
14.03.2022

Issued by:  
Corporate Organizational Excellence

**ANNEX**  
> RINA Consulting  
> RINA Consulting QOHSE

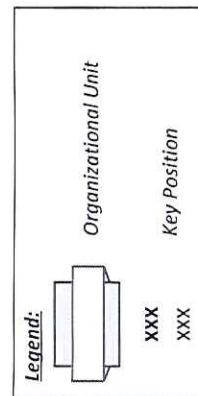
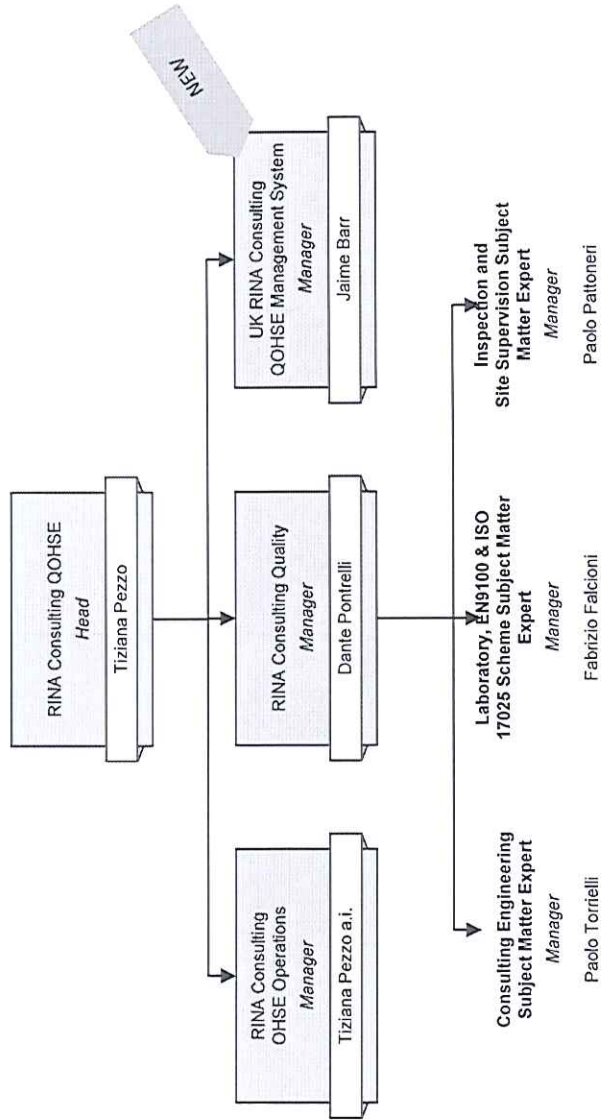

# Organization Chart INFRASTRUCTURE

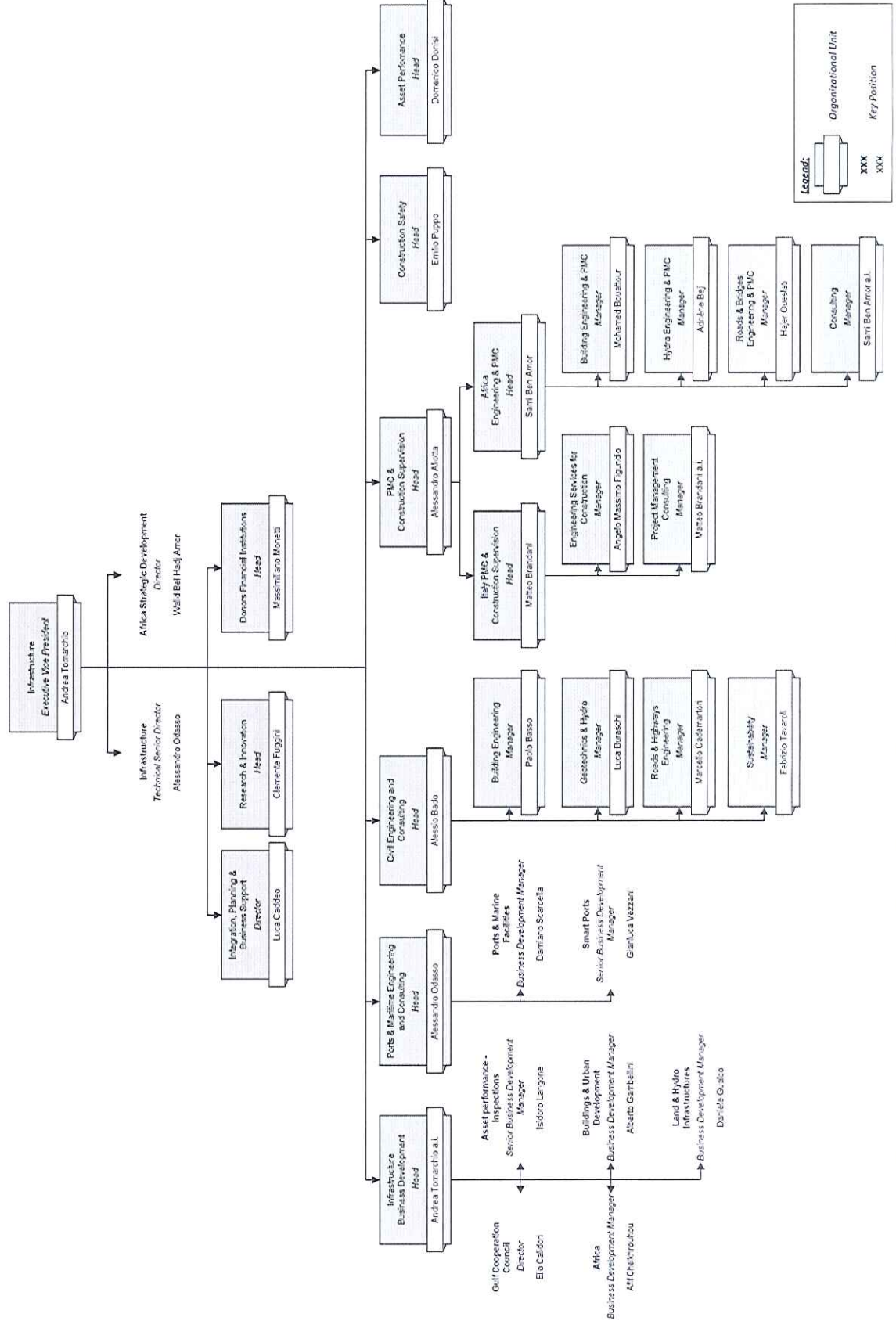

Cognome e Nome (luogo e data di nascita)	Data assunzione	Qualifica	Funzione	Titolo di Studio	Data e numero iscrizione Albo Professionale
NOVARIN Alberto Udine - 04.01.1960	29.03.1996 (costituzione società)	Socio accomandatario Legale rappresentante	Amministrazione Direzione Progettista Direttore dei Lavori	Laurea Ingegneria Civile Edile	30.01.1987 - n. 1401 Ordine degli Ingegneri della Provincia di Udine Albo A
NOVARIN Marco Udine - 24.02.1964	29.03.1996 (costituzione società)	Socio accomandante	Calcolatore di strutture	Laurea Ingegneria Civile Edile	27.05.1991 - n. 1596 Ordine degli ingegneri della Provincia di Udine Albo A
BELTRAME Massimo Latisana - 12.04.1973	01.07.2003	Dipendente	Assistente progettista	Laurea Ingegneria Civile Difesa Suolo Pianificazione Territoriale	-
COPETTI Piercarlo Udine - 22.03.1970	01.01.2003	Collaboratore a partita IVA che fattura più del 50% alla società	Assistente progettista Computista	Laurea Ingegneria Civile Difesa Suolo Pianificazione Territoriale	25.03.2003 - n. 2413 Ordine degli Ingegneri della Provincia di Udine Albo A
TOMADINI Denis Udine - 14.08.1972	08.09.2016	Collaboratore part-time con partita IVA che fattura più del 50% alla società	Assistente progettista Assistente Direzione Lavori Computista	Diploma Geometra	-
GHIGLIANOVICH Andrea Pordenone - 16.07.1989	14.02.2018	Dipendente	Assistente progettista Assistente computista	Laurea Ingegneria Civile	-

Tabella riepilogativa dei requisiti speciali messi a disposizione dal costituendo RTP per la Progettazione definitiva della linea tranviaria di Padova SIR 2 e del sistema SMART CIG 9114026C9 CUP H9H19000130004

REQUISITO	SISTRA-SOTECNICA P.A.		STUDIO NOVARNI		NET ENGINEERING S.J.L.		ARCHITECTUA ENGINEERING S.J.L.		RNA CONSULTING S.J.L.		SOMMA	% Totale	%
	Totale	%	Totale	%	Totale	%	Totale	%	Totale	%			
1A.02	12.059.903,12	14%	400.000,00	3%	33.487.354,00	215%	11.938.687,00	99%	71.938.181,00	59%	134.935.915,00	115%	ck
1A.03	15.459.915,54	21%	187.699,00	2%	3.507.052,35	34%	4.749.737,72	40%	21.426.733,45	25%	53.171.999,91	45%	ck
1A.04	6.293.945,32	63%	866.463,25	14%	67.874.313,82	107%	19.657.041,45	16%	28.462.842,50	23%	147.679.271,05	127%	ck
1B.03	43.546.529,74	105%	857.174,40	2%	15.004.173,56	34%	44.255.529,39	101%	80.115.556,81	65%	176.650.832,48	152%	ck
T.02	24.149.343,74	115%	27.959.456,69	12%	30.815.771,54	135%	29.855.538,22	87%	78.830.500,00	65%	158.651.261,47	135%	ck
S.03	2.414.524,33	25%	4.339.871,25	10%	25.893.242,28	101%	19.359.933,39	81%	7.624.727,43	6%	119.113.287,37	101%	ck
S.04	29.838.251,46	131%	2.974.421,69	14%	35.800.211,19	172%	17.620.103,83	84%	80.600.000,00	66%	619.159.313,00	528%	ck
V.02	154.891.355,46	25%	16.625.353,90	15%	165.074.657,74	115%	254.331.440,15	192%	1.172.900.000,00	93%	739.939.340,89	63%	ck
E.02	65.975.549,32	10%	448.077,68	1%	21.038.759,10	33%	59.539.649,75	81%	87.500.000,00	67%	211.474.849,84	177%	ck
1A.02	4.139.900,22	56%	-	0%	-	0%	14.197.770,17	33%	20.328.052,68	48%	21.166.276,14	55%	ck
1A.03	4.139.900,22	56%	-	0%	-	0%	4.749.737,72	11%	8.487.958,44	20%	23.210.742,40	58%	ck
1A.04	2.519.964,13	33%	-	0%	67.674.313,82	262%	7.650.303,76	32%	29.463.843,99	70%	67.574.313,92	165%	ck
1B.03	17.678.833,56	41%	-	0%	-	0%	39.839.237,77	91%	65.415.656,81	20%	86.497.972,70	211%	ck
T.02	9.659.977,50	21%	-	0%	39.815.771,54	312%	18.502.446,18	14%	19.830.000,00	16%	78.530.000,00	191%	ck
S.03	65.977,75	0%	3.716.029,00	35%	25.843.842,28	207%	16.645.532,37	172%	7.624.727,45	6%	51.996.012,81	125%	ck
S.04	8.363.500,28	20%	-	0%	35.800.211,19	431%	16.649.013,93	202%	60.000.000,00	50%	334.300.932,70	401%	ck
V.02	41.656.542,18	49%	-	0%	110.611.129,56	262%	159.872.018,41	38%	1.175.000.000,00	95%	226.779.258,83	192%	ck
E.02	25.392.218,43	31%	-	0%	-	0%	-	-	67.500.000,00	56%	67.500.000,00	165%	ck
2.D.	20	115%	6	3%	81	45%	12	6%	701	58%	701	355%	ck